



# SAY HI EASTERN EUROPE

เชก ออสเตรีย เยอรมนี สโลวัก ฮังการี 9 DAYS 6 NIGHTS

เดินทาง มีนาคม – มิถุนายน 63

ปราก | कार्लोวี วารี | เซสกี क्रुमलोฟ | ฮัลล์สตัดท์ | มิวนิค | เวียนนา | บราติสลาวา | ล่องเรือแม่น้ำดานูบ



ราคาแนะนำเพียง **45,900.-**

## เส้นทางการเดินทาง

วันที่ 1. กรุงเทพฯ

วันที่ 2. ดูไบ – ปราก – कार्लोวี วารี

วันที่ 3. ปราก – เข้าชมปราสาทปราก – สะพานชาร์ลส์ - เซสกี क्रुมलोฟ - เซสกี บูดาโจวิก

วันที่ 4. เซสกี บูดาโจวิก – อิงก็อลฮัดท์ – Outlet – มิวนิค - จัตุรัสมาเรียน พลาซท์

วันที่ 5. มิวนิค - ฮัลล์สตัดท์ – เวียนนา

วันที่ 6. เวียนนา - เข้าชมพระราชวังเฮินบรุนน์ – บราติสลาวา - ย่านเมืองเก่า

วันที่ 7. บราติสลาวา – Outlet - กรุงบูดาเปสต์ - ล่องเรือแม่น้ำดานูบ

วันที่ 8. กรุงบูดาเปสต์ – บ่อมชาวประมง – สนามบิน – ดูไบ

วันที่ 9. กรุงเทพฯ

We Craft Travel ( TAT License No. 11/09340 )

Address : Thanya Park Shopping Mall 735/2 Srinakarin Road,

Suanluang, Bangkok, 10250 Building B Floor G Room BG51

☎ 099-165-4462 , 080-426-1518 @wecrafttravel

E-mail : wecraftabroad@gmail.com , wecraftabroad01@gmail.com





## วันที่ 1 กรุงเทพฯ

22.00 น. คณะพร้อมกัน ณ สนามบินสุวรรณภูมิ อาคารผู้โดยสารระหว่างประเทศ ประตู 9 เคาน์เตอร์ T สายการบินเอมิเรตส์ โดยมีเจ้าหน้าที่คอยต้อนรับและอำนวยความสะดวก

## วันที่ 2 ดูไบ – ปราก – คาร์โลวี วารี

01.15 น. ออกเดินทางดูไบโดยสายการบินเอมิเรตส์ เที่ยวบินที่ EK 385

**\*\* คณะเดินทางวันที่ 09 - 17 มิ.ย. 63 ออกเดินทาง เวลา 01.35 น. และถึงดูไบเวลา 04.45 น.\*\***

04.45 น. เดินทางถึงสนามบินดูไบ รอเปลี่ยนเครื่อง

08.55 น. ออกเดินทางสู่กรุงปราก โดยสายการบินเอมิเรตส์ เที่ยวบิน EK 139

**\*\* คณะเดินทางวันที่ 22 เม.ย. 63 เป็นต้นไป ออกเดินทาง เวลา 08.35 น. และถึงกรุงปราก เวลา 13.00 น. \*\***

12.40 น. เดินทางถึงสนามบินกรุงปราก ประเทศสาธารณรัฐเช็ก (เวลาที่ท้องถิ่นช้ากว่าประเทศไทย 6 ชั่วโมง และจะเปลี่ยนเป็น 5 ชั่วโมงในวันที่ 26 มีนาคม 2563) นำท่านเดินทางสู่เมืองคาร์โลวี วารี (Karlovy vary) ที่ได้ชื่อว่าเป็นเมืองแห่งสปาที่ใหญ่ที่สุดของสาธารณรัฐเช็ก เป็นเมืองที่มีชื่อเสียงไปทั่วโลกว่าเป็นศูนย์กลางบำบัดโรคภัยต่างๆ นำเดินชมเมืองคาร์โลวี วารี ปัจจุบันเป็นที่นิยมของผู้คนทั่วโลกที่จะมาใช้บริการรักษาสุขภาพตามความเชื่อที่มีมาแต่สมัยโบราณ เชิญทดลองดื่มน้ำแร่ซึ่งต้องดื่มกับแก้วพิเศษโดยเฉพาะ เป็นแก้วพอร์ซเลนที่มีปากยื่นออกมาเหมือนกาน้ำ จากนั้นนำท่านเดินทางสู่กรุงปราก (Prague) เมืองหลวงของประเทศสาธารณรัฐเช็ก อดีตเมืองหลวงของสาธารณรัฐเชคโกสโลวาเกีย ซึ่งได้สมญานามมากมาย เช่น นครแห่งปราสาท และโรมแห่งอุดรทิศ

ค่า รับประทานอาหารค่ำ ณ ภัตตาคารอาหารพื้นเมือง (เบ็ดส์ไต้ลโบฮีเมียน)

ที่พัก เดินทางเข้าสู่ที่พัก HOTEL DUO PRAGUE หรือเทียบเท่า

## วันที่ 3 ปราก – เข้าชมปราสาทปราก – สะพานชาร์ลส์ - เซสกี คุรมลอฟ - เซสกี บูดาโจวิก

เช้า รับประทานอาหารเช้า ณ ห้องอาหารโรงแรม

นำเข้าชมปราสาทแห่งปราก (Prague Castle) ที่สร้างขึ้นอยู่บนเนินเขาตั้งแต่สมัยคริสต์ศตวรรษที่ 9 ในสมัยเจ้าชาย Borivoj แห่งราชวงศ์ Premyslids ซึ่งปัจจุบันเป็นทำเนียบประธานาธิบดีมาตั้งแต่ปี ค.ศ.1918 ชมมหาวิหารเซนต์วิตัส (St.Vitus Cathedral) (กรณีมีพิธีภายในมหาวิหาร อาจไม่ได้รับอนุญาตให้เข้าชม) อันงามสง่าด้วยสถาปัตยกรรมแบบโกธิคในสมัยศตวรรษที่ 14 นับว่าเป็นมหาวิหารสไตล์โกธิคที่ใหญ่ที่สุดในกรุงปราก ซึ่งพระเจ้าชาร์ลที่ 4 โปรดให้สร้างขึ้นในปี ค.ศ. 1344 ภายในเป็นที่เก็บพระศพของกษัตริย์สำคัญในอดีต เช่น พระเจ้าชาร์ลที่ 4, พระเจ้าเฟอร์ดินานด์ที่ 1 และ พระเจ้าแมกซิมิเลียนที่ 2 เป็นต้น แล้วชมพระราชวังหลวง (Royal Palace) ที่เป็นหนึ่งในส่วนที่เก่าแก่ที่สุดของปราสาท ใช้เป็นที่ประทับของเจ้าชายโบฮีเมียนทั้งหลาย แล้วเดินชมย่านช่างทองโบราณ (Golden Lane) ซึ่งปัจจุบันมีร้านขายของที่ระลึก วางจำหน่ายอยู่มากมาย จากนั้นนำท่านเดินเล่นบนสะพานชาร์ล (Charles Bridge) สะพานเก่าแก่ข้ามแม่น้ำวัลตาวา สไตล์โกธิคที่สร้างขึ้นตั้งแต่กลางคริสต์ศตวรรษที่ 14 สมัยพระเจ้าชาร์ลที่ 4 ชมรูปปั้นโลหะของเหล่านักบุญที่ตั้งอยู่สองข้างราวสะพานกว่า 30 องค์ และเลือกซื้อสินค้าพื้นเมืองที่เรียงรายอยู่บนตลอดแนวสะพาน จากนั้นนำท่านเดินเที่ยวชมประตูเมืองเก่า "Powder Gate" ขอบเขตเมืองในสมัยโบราณ, ศาลาว่าการเมืองหลังเก่า (Old Town Hall) ที่สร้างมาตั้งแต่ปี ค.ศ. 1338 มีจุดเด่นคือ นาฬิกาดาราศาสตร์ (Astronomical Clock) ที่สวยงามและยังตีบอกเวลาทุกๆชั่วโมง ให้เวลาท่านเดิน





อิสระเดินเล่นย่านเมืองเก่า ให้ท่านได้เลือกซื้อสินค้าพื้นเมือง เช่น เครื่องแก้วโบฮีเมีย หรือเลือกซื้อสินค้าแบรนด์เนม อาทิเช่น Louis Vitton, Furla, Gucci, Lacoste เป็นต้น



กลางวัน  
บ่าย

รับประทานอาหารกลางวัน ณ ภัตตาคารอาหารจีน

นำท่านเดินทางสู่เมืองมรดกโลก **เชสกี ครุมลอฟ (Cesky Krumlov)** นำชมเมืองที่ได้ชื่อว่าเป็นเพชรน้ำงามแห่ง **โบฮีเมีย** เมืองที่ได้รับยกย่องจากองค์การยูเนสโกให้เป็นเมืองมรดกโลกใน ค.ศ.1992 (World Heritage) เมืองนี้ตั้งอยู่ริมสองฝั่งของแม่น้ำวัลตาวา ความโดดเด่นของเมืองที่มีอาคารเก่าแก่ตั้งแต่ยุคกลางกว่า 300 ปี หลังได้รับการอนุรักษ์และขึ้นทะเบียนไว้ให้เป็นสถานที่สำคัญแห่งหนึ่งของโลก **นำชมปราสาทครุมลอฟ (Krumlov) จากบริเวณรอบนอก** ซึ่งสร้างขึ้นเมื่อปีค.ศ.1250 ถือเป็นปราสาทที่ใหญ่เป็นอันดับสองของประเทศรองลงมาจากปราสาทปราก มีอายุเก่าแก่กว่า 700 ปี ซึ่งตั้งอยู่ริมฝั่งแม่น้ำ **วอลตาวา (Vltava River)** ตรงบริเวณคั้งน้ำ ฝั่งตรงข้ามเป็นย่านเมืองเก่าคลาสสิก **Senete Square** และโบสถ์เก่ากลางเมือง จากนั้นนำท่านเดินทางต่อไปยังเมือง **เชสกี บูดาโจวิค (Ceske Budejovice)**



ค่ำ  
ที่พัก

รับประทานอาหารค่ำ ณ ภัตตาคารอาหารพื้นเมือง

นำท่านเดินทางเข้าสู่ที่พัก **SPA VITA HOTEL** หรือเทียบเท่า





## วันที่ 4 เซสกี บูดาโจวิก – อิงก็อลชตัดท์ - Outlet – มิวนิค - จัตุรัสมาเรียน พลาซท์

**เช้า** รับประทานอาหารเช้า ณ ห้องอาหารโรงแรม

นำท่านเดินทางสู่เมืองอิงก็อลชตัดท์ (Ingolstadt) นำท่านเดินทางสู่ Designer Outlet Village แหล่งช้อปปิ้งที่รวมร้านค้าแบรนด์เนมดังมากมายกว่า 110 ร้าน สัมผัสประสบการณ์การช้อปปิ้ง ที่ครบครันด้วยสินค้าชั้นนำต่างๆ มากมาย เช่น Superdry, Kenzo, Longchamp, Polo ralph lauren, Coach, Fred Perry, Ermenegildo Zegna, Salvatore Ferragamo, Gucci, Guess, Hugo Boss, L'Occitane en Provence, Marc Jacobs, Montblanc, Paul Smith, Samsonite ฯลฯ ให้ท่านได้อิสระเลือกซื้อสินค้าตามอัธยาศัย

**กลางวัน** อิสระอาหารกลางวันตามอัธยาศัย

**บ่าย** จากนั้นนำท่านเดินทางสู่ตัวเมืองมิวนิค (Munich) นำชมจัตุรัสมาเรียน พลาซท์ (Marienplatz) ถือว่าเป็นจุดเริ่มต้นของประวัติศาสตร์และธุรกิจของนครมิวนิค บริเวณนี้เป็นที่ตั้งของศาลาว่าการเมืองที่มีรูปแบบสถาปัตยกรรมแบบโกธิคที่งดงามซึ่งสร้างขึ้นในช่วงปลายคริสต์ศตวรรษที่ 19 ใช้เวลาสร้างถึง 42 ปี มีหอคระฆังสูง 85 เมตร ซึ่งจะมินิกท่องเที่ยวยุโรปคอยผ้าชามตุ๊กตา ไชลานที่จะออกมาเดินรำ เมื่อนาฬิกาตีบอกเวลา 11.00 น. และ 17.00 น. ในช่วงฤดูร้อน อิสระให้ท่านเลือกซื้อสินค้าแบรนด์เนมและของที่ระลึกตามอัธยาศัย

**ค่ำ** อิสระอาหารค่ำตามอัธยาศัย

**ที่พัก** นำท่านเดินทางเข้าสู่ที่พัก AZIMUT HOTEL หรือเทียบเท่า

## วันที่ 5 มิวนิค - ฮัลสตัดท์ – เวียนนา

**เช้า** รับประทานอาหารเช้า ณ ห้องอาหารโรงแรม

นำท่านเดินทางสู่ฮัลสตัดท์ (Hallstatt) หมู่บ้านมรดกโลกแสนสวย อายุกว่า 4,500 ปี เมืองที่ตั้งอยู่ริมทะเลสาบ โอบล้อมด้วยขุนเขาและป่าสีเขียวชอุ่มสวยงามราวกับภาพวาด กล่าวกันว่าเป็นเมืองที่โรแมนติกที่สุดใน Salzkammergut เขตที่อยู่บนอัฟเพอร์อัลไพน์ และมีทะเลสาบสวยถึง 76 แห่ง ออสเตรียให้ฉายาเมืองนี้ว่าเป็นไข่มุกแห่งออสเตรีย และเป็นพื้นที่มรดกโลกของ UNESCO Cultural-Historical Heritage เพียงเดินเที่ยวชมเมืองเสมือนหนึ่งท่านอยู่ในแก้วแห่งความฝัน



**กลางวัน** รับประทานอาหารกลางวัน ณ ภัตตาคารอาหารพื้นเมือง

**บ่าย** จากนั้นนำท่านเดินทางสู่กรุงเวียนนา (Vienna) เมืองหลวงของประเทศออสเตรีย ผ่านชมเส้นทางธรรมชาติของทิวเขาสูงและพื้นที่อันเขียวชอุ่มของป่าไม้แห่งออสเตรีย





**คำ**            รับประทานอาหารค่ำ ณ ภัตตาคารอาหารจีน  
**ที่พัก**        นำท่านเดินทางเข้าสู่ที่พัก SENATOR หรือเทียบเท่า

## วันที่ 6    เวียนนา - เข้าชมพระราชวังเชินบรุนน์ – บราติสลาวา - ย่านเมืองเก่า

**เช้า**            รับประทานอาหารเช้า ณ ห้องอาหารโรงแรม

นำท่านเข้าชมความงดงามของ**พระราชวังเชินบรุนน์ (Schoenbrunn Palace)** แห่งราชวงศ์ฮับสบูร์ก (มีโถงถ้ำดินบรรายในพระราชวัง) ซึ่งมีประวัติการสร้างมาตั้งแต่กลางคริสต์ศตวรรษที่ 16 และต่อมาพระนางมาเรีย เทเรซ่า ให้สร้างขึ้นใหม่อย่างสง่างามด้วยจำนวนห้องถึง 1,441 ห้องในระหว่างปีค.ศ.1744 - 1749 เพื่อใช้เป็นพระราชวังฤดูร้อน ชมความโอ่อ่าของห้องพระโอรส และพลับพลาที่ประทับ ซึ่งได้รับการตกแต่งอย่างวิจิตรบรรจงสวยงามไม่แพ้พระราชวังแวร์ซายส์ของฝรั่งเศส จากนั้นนำผ่าน**ชมถนนสายวงแหวน (Ringstrasse)** ที่แวดล้อมไปด้วยอาคารอันงดงามสถาปัตยกรรมเก่าแก่ ผ่านชมโรงละครโอเปร่า ที่สร้างขึ้นในระหว่างปีค.ศ.1863-1869 แต่ตัวอาคารได้ถูกทำลายไปในระหว่างสงครามโลกครั้งที่ 2 และเปิดใหม่อีกครั้งในปี ค.ศ.1955 ผ่านชม**พระราชวังฮอฟเบิร์ก (Hofburg Palace)** ซึ่งเป็นกลุ่มอาคารที่เคยเป็นที่ประทับของราชสำนักฮับสบูร์ก มาตั้งแต่คริสต์ศตวรรษที่ 13 จนถึงต้นคริสต์ศตวรรษที่ 20 นำชมบริเวณรอบนอก**โบสถ์สเตเฟนส์ (St. Stephen's Cathedral)** สัญลักษณ์ของกรุงเวียนนา ซึ่งพระเจ้าคาร์ลที่ 6 โปรดให้สร้างขึ้นในปีค.ศ.1713 เพื่อเป็นการแก้แค้นต่อความทุกข์ยากของประชาชน จากนั้นให้ท่านอิสระช้อปปิ้ง**ถนนคาร์ทเนอร์ (Kartner Street)** ตามอัธยาศัย



**กลางวัน**    รับประทานอาหารกลางวัน ณ ภัตตาคารอาหารจีน

**บ่าย**            นำท่านเดินทางโดยรถไฟชลุ่กรุง**บราติสลาวา (Bratislava)** เมืองหลวงและเมืองที่ใหญ่ที่สุดของประเทศสโลวาเกีย ตั้งอยู่ริมฝั่งแม่น้ำดานูบที่บริเวณพรมแดนของสโลวาเกีย ออสเตรีย และฮังการี และใกล้กับพรมแดนสาธารณรัฐเช็ก นำท่านแวะถ่ายรูปกับ**ปราสาทบราติสลาวา (Bratislava Castle)** ที่ตั้งเด่นเป็นสง่า อดีตเคยเป็นพระราชวังที่ประทับของกษัตริย์ แต่ปัจจุบันเป็นที่ทำการของรัฐบาลสโลวาเกีย และ พิพิธภัณฑ์แห่งชาติจากนั้นนำเข้าสู่**ย่านเมืองเก่า (Old Town)** ศูนย์กลางทางด้านประวัติศาสตร์ เป็นที่ตั้งของอาคารที่สำคัญต่างๆมากมาย นำท่านเดินเท้าเข้าสู่บริเวณจัตุรัสกลางเมือง ที่ไม่ใหญ่มากนักแต่ก็เปรียบเสมือนจุดศูนย์กลางและจุดนัดพบ เป็นจัตุรัสที่รายล้อมไปด้วยอาคารสำคัญและสวยงามมากมาย รวมทั้งยังเป็นที่ตั้งของ**ศาลากลางเมือง (Old Town Hall)** ที่ถูกสร้างขึ้นเมื่อช่วงปี ค.ศ. ที่ 14 และในปัจจุบันได้ปรับเปลี่ยนมาเป็นพิพิธภัณฑ์อิสระอาหารค่ำตามอัธยาศัย

**คำ**            อิสระอาหารค่ำตามอัธยาศัย  
**ที่พัก**        นำท่านเดินทางเข้าสู่ที่พัก HOLIDAY INN BRATISLAVA หรือเทียบเท่า





## วันที่ 7 บราติสลาวา – Outlet - กรุงบูดาเปสต์ - ล่องเรือแม่น้ำดานูบ

**เช้า** รับประทานอาหารเช้า ณ ห้องอาหารโรงแรม

นำท่านเดินทางสู่ McArthurGlen Designer Outlet in Parndorf ให้เวลาท่านได้อิสระช้อปปิ้ง สินค้าแบรนด์เนมมากมาย อาทิ เช่น GUCCI, BALLY, HUGO BOSS, BENETTON, BURBERRY, CALVIN KLEIN, CROCS, GEOX, GUESS, LACOSTE, NIKE, OAKLEY, DIESEL และอื่นๆอีกมากมาย **\*\*\*เนื่องจาก OUTLET จะปิดทำการในวันอาทิตย์ ถ้าหากคณะโดยตรงกับวันอาทิตย์ในวันนั้น ทางบริษัทขอสลับโปรแกรมไปในวันถัดไปแทน\*\*\***

**กลางวัน** อิสระอาหารกลางวันตามอัธยาศัย

**บ่าย** นำท่านเดินทางโดยรถไฟชผ่านย่านเกษตรกรรมข้ามพรมแดนสู่ กรุงบูดาเปสต์ (Budapest) เมืองหลวงของ ประเทศฮังการี (Hungary) ซึ่งได้ชื่อว่าเป็นเมืองที่ทันสมัยและสวยงามด้วยศิลปวัฒนธรรมของชนหลายเชื้อชาติที่มี อารยธรรม รุ่งเรืองมานานกว่าพันปี ถึงกับได้รับการขนานนามว่าเป็น “ไข่มุกแห่งแม่น้ำดานูบ” ชมเมืองที่ได้ชื่อว่างดงามติดอันดับโลกด้วยทัศนียภาพบนสองฝั่งแม่น้ำดานูบ นำท่านล่องเรือแม่น้ำดานูบอันเลื่องชื่อ ชมความงามของทิวทัศน์และอารยธรรมฮังการีในช่วง 600-800 ปีมาแล้วที่ตั้งเรียงรายกันอยู่ 2 ฝากฝั่ง ชมความตระการตาของอาคารต่างๆ อาทิ อาคารรัฐสภา ซึ่งงดงามเป็นที่รำลึก ด้วยสถาปัตยกรรมแบบโกธิค บนตัวอาคารประกอบด้วยยอดสูงถึง 365 ยอด นอกจากนี้ท่านจะได้ชม สะพานเซนสะพานถาวรแห่งแรกที่สร้างข้ามแม่น้ำดานูบ โดยนาย WILLIAM TIERNEY CLARK วิศวกรชาวอังกฤษ เหล็กทุกชิ้นที่ใช้ในการสร้างได้ถูกนำมาจากประเทศอังกฤษเช่นกัน (การล่องเรือขึ้นอยู่กับสภาพอากาศ โดยเฉพาะในช่วงฤดูหนาว น้ำในแม่น้ำอาจกลายเป็นน้ำแข็ง จนไม่สามารถล่องเรือได้ หรือมีเหตุการณ์อื่นๆจนไม่สามารถล่องเรือได้ ทางบริษัทขอคืนเงินจำนวน 10 ยูโรต่อท่าน)



**ค่ำ** รับประทานอาหารค่ำ ณ ภัตตาคารอาหารพื้นเมือง (ซูปกุลาซ)

**ที่พัก** นำท่านเดินทางเข้าสู่ที่พัก PARK INN BY RADISSON BUDAPEST หรือเทียบเท่า

## วันที่ 8 กรุงบูดาเปสต์ – บ้อมชาวประมง – สนามบิน – คูไบ

**เช้า** รับประทานอาหารเช้า ณ ห้องอาหารโรงแรม

นำท่านชมบริเวณ CASTLE HILL ซึ่งเต็มไปด้วยสถาปัตยกรรมโบราณอันทรงคุณค่า ถ่ายรูปด้านนอกของอาคารพระราชวัง





โบราณ แล้วชมบริเวณรอบนอกโบสถ์แมทเธียส ( ) ซึ่งเคยใช้เป็นสถานที่จัดพิธีสวมมงกุฎให้กษัตริย์มาแล้วหลายพระองค์ ชื่อโบสถ์มาจากชื่อกษัตริย์แมทเธียส ซึ่งเป็นกษัตริย์ที่ทรงพระปรีชาสามารถมาก และยังเป็นกษัตริย์ผู้ทรงสร้างสิ่งก่อสร้างที่งดงามในเมืองหลวงต่างๆ อีกมากมาย ซึ่งสร้างในสไตล์นีโอ-โกธิก หลังคาสลัปลึ้นสวยงามอันเป็นจุดเด่นที่สุดในศตวรรษที่ 15 ถัดจากโบสถ์เป็นอนุสาวรีย์ของพระเจ้าสตีเฟนที่ 1 พระบรมรูปทรงม้า ผลงานประติมากรรมที่งดงามของศตวรรษที่ 11 อยู่หน้า **ป้อมชาวประมง (Fisherman's Bastion)** จุดชมวิวเหนือเมืองบูดาที่ท่านสามารถชมความงามของแม่น้ำดานูบได้อย่างดี ป้อมแห่งนี้สร้างขึ้นตั้งแต่ ค.ศ.1905 โดยกลุ่มชาวประมงฮังการีเรียน

- 11.30 น. นำเดินทางสู่ สนามบิน เพื่อให้ท่านมีเวลาในการทำคืนภาษี (Tax Refund) และมีเวลาในการเลือกซื้อสินค้าในร้านค้าปลอดภาษีภายในสนามบิน
- 15.10 น. ออกเดินทางกลับสู่ดูไบ เที่ยวบินที่ EK112  
**\*\* คณะเดินทางวันที่ 22 เม.ย. 63 เป็นต้นไป ออกเดินทาง เวลา 16.00 น. และถึงดูไบ เวลา 23.20 น. \*\***
- 23.25 น. ถึงสนามบินดูไบ รอเปลี่ยนเครื่อง

## วันที่ 9 กรุงเทพฯ

- 03.40 น. ออกเดินทางต่อสู่กรุงเทพด้วยเที่ยวบิน EK376  
**\*\* คณะเดินทางวันที่ 04 พ.ย. 62 เป็นต้นไป ออกเดินทาง เวลา 03.30 น. และถึงกรุงเทพฯ เวลา 12.35 น. \*\***
- 12.50 น. ถึง สนามบินสุวรรณภูมิ กรุงเทพมหานคร ด้วยความสวัสดิภาพ  
**\*\* คณะเดินทางวันที่ 03 – 11 มี .ค. 63 เดินทางถึงกรุงเทพฯ เวลา 12.35 น. \*\***  
**\*\* คณะเดินทางวันที่ 09 – 17 มี .ค. 63 เดินทางถึงกรุงเทพฯ เวลา 13.15 น. \*\***

## ราคาแนะนำเพียง SAY HI EASTERN EUROPE เชก ออสเตรีย เยอรมนี สโลวัก ฮังการี โดยสายการบินเอมิเรตส์ (EK)

กำหนดการเดินทาง	ผู้ใหญ่พัก 2-3 ท่าน	เด็กอายุไม่เกิน 12 ปี (เสริมเตียง) ท่านละ	เด็กอายุไม่เกิน 12 ปี (ไม่เสริมเตียง) ท่านละ	ไม่รวมตัวท่านละ	พักเดี่ยวเพิ่มท่านละ
03 – 11 มี.ค. 63	45,900.-	45,900.-	45,900.-	27,100.-	6,900.-
22 – 30 เม.ย. 63	45,900.-	45,900.-	45,900.-	27,100.-	8,900.-
12 - 20 พ.ค. 63	45,900.-	45,900.-	45,900.-	27,100.-	8,900.-
09 – 17 มี.ย. 63	45,900.-	45,900.-	45,900.-	27,100.-	8,900.-

โปรแกรมอาจจะมีการปรับเปลี่ยนตามความเหมาะสมของสภาพอากาศและฤดูกาล





## ไม่รวมค่าธรรมเนียมวีซ่าประเทศเชก

(ผู้ยื่นวีซ่าต้องชำระเงินตรงกับศูนย์ยื่นวีซ่าในวันยื่น เป็นจำนวนเงินโดยประมาณ 3,000 บาท)

### เงื่อนไขการให้บริการ

1. ชำระเงินมัดจำท่านละ 20,000 บาท โดยโอนเข้าบัญชี ที่นั่งจะยืนยันเมื่อได้รับเงินมัดจำแล้วเท่านั้น
2. ส่งสำเนาหน้าพาสปอร์ตของผู้ที่เดินทาง ที่มีอายุการใช้งานไม่น้อยกว่า 6 เดือน เพื่อทำการจองตั๋วเครื่องบินภายใน 3 วันนับจากวันจอง หากไม่ส่งสำเนาหน้าพาสปอร์ตทางบริษัทขออนุญาตยกเลิกการจองตั๋วโดยอัตโนมัติ
3. เมื่อได้รับการยืนยันว่ากรุปออกเดินทางได้ ลูกค้าจัดเตรียมเอกสารให้การขอวีซ่าได้ทันที
4. หากท่านที่ต้องการออกตัวโดยสารภายในประเทศ (กรณีลูกค้าอยู่ต่างจังหวัด) ให้ท่านติดต่อเจ้าหน้าที่ ก่อนออกบัตรโดยสารทุกครั้ง หากออกบัตรโดยสารโดยมิแจ้งเจ้าหน้าที่ ทางบริษัทขอสงวนสิทธิ์ไม่ รับผิดชอบ ค่าใช้จ่ายที่เกิดขึ้น
5. การยื่นวีซ่าในแต่ละสถานทูตมีการเตรียมเอกสาร และมีขั้นตอนการยื่นวีซ่าไม่เหมือนกัน ทั้งแบบหมู่คณะและยื่นรายบุคคล (แสดงตน) ท่านสามารถสอบถามข้อมูลเพื่อประกอบการตัดสินใจก่อนการจองได้จากทางเจ้าหน้าที่
6. หากในคณะของท่านมีผู้ต้องการดูแลพิเศษ นั่งรถเข็น (Wheelchair), เด็ก, ผู้สูงอายุ, มีโรคประจำตัว หรือไม่สะดวกในการเดินทางท่องเที่ยวในระยะเวลาเกินกว่า 4-5 ชั่วโมงติดต่อกัน ท่านและครอบครัวต้องให้การดูแลสมาชิกภายในครอบครัวของท่านเอง เนื่องจากการเดินทางเป็นหมู่คณะ หัวหน้าทัวร์มีความจำเป็นต้องดูแลคณะทัวร์ทั้งหมด

### อัตราค่าบริการนี้รวม

1. ค่าตัวเครื่องบิน ชั้นประหยัด (Economy Class) ที่ระบุวันเดินทางไปกลับพร้อมคณะ (ในกรณีที่มีความประสงค์อยู่ต่อ จะต้องไม่เกินจำนวนวัน และอยู่ภายใต้เงื่อนไขของสายการบิน)
2. ค่าภาษีสนามบินทุกแห่งตามรายการ
3. ค่ารถโค้ชปรับอากาศนำเที่ยวตามรายการ
4. ค่าห้องพักในโรงแรมตามที่ระบุในรายการหรือเทียบเท่า (3 ดาว - 4 ดาว)
5. ค่าอาหารตามที่ระบุในรายการ
6. ค่าเข้าชมสถานที่ท่องเที่ยวตามรายการ
7. ค่าประกันภัยการเดินทางรายบุคคล (หากต้องการเงื่อนไขกรมธรรม์สอบถามได้จากเจ้าหน้าที่)  
ค่าประกันอุบัติเหตุคุ้มครองในระหว่างการเดินทางวงเงินไม่เกินท่านละ 1,000,000 บาท  
ค่ารักษาพยาบาลในกรณีเกิดอุบัติเหตุวงเงินไม่เกินท่านละ 500,000 บาท (ตามเงื่อนไขกรมธรรม์)

**ลูกค้าท่านใดสนใจ ซื่อประกันการเดินทางสำหรับครอบครัวเรื่องสุขภาพสามารถสอบถามข้อมูลเพิ่มเติมกับทางบริษัทได้**

เบี้ยประกันเริ่มต้น 341 บาท [ระยะเวลา 4-6 วัน]

เบี้ยประกันเริ่มต้น 395 บาท [ระยะเวลา 7-10 วัน]

\*\*ความครอบคลุมผู้เอาประกันที่มีอายุตั้งแต่แรกเกิด ถึง 85 ปี \*\*

[รักษาพยาบาล 2 ล้าน, เสียชีวิตหรือเสียอวัยวะจากอุบัติเหตุ 1.5 ล้านบาท]







8. ค่ามัดคฤเทศก์ของบริษัทดูแลตลอดการเดินทาง (ไม่รวมทิปมัดคฤเทศก์)
9. ค่าภาษีมูลค่าเพิ่ม 7% (เฉพาะค่าบริการ)

### อัตราค่าบริการนี้ไม่รวม

1. ค่าธรรมเนียมการจัดทำหนังสือเดินทาง
2. ค่าใช้จ่ายส่วนตัว อาทิเช่น ค่าเครื่องดื่มที่สั่งพิเศษ, ค่าโทรศัพท์, ค่าซักรีด, ค่าธรรมเนียมหนังสือเดินทาง, ค่าน้ำหนักเกินจากทางสายการบินกำหนดเกินกว่า 30 กก.และมากกว่า 1 ชั้น, ค่ารักษาพยาบาล กรณีเกิดการเจ็บป่วยจากโรคประจำตัว, ค่ากระเป๋าเดินทางหรือของมีค่าที่สูญหายในระหว่างการเดินทาง เป็นต้น
3. ค่าธรรมเนียมน้ำมันและภาษีสนามบิน ในกรณีที่สายการบินมีการปรับขึ้นราคา
4. ค่าบริการยกกระเป๋าในโรงแรม ซึ่งท่านจะต้องดูแลกระเป๋าและทรัพย์สินด้วยตัวท่านเอง
5. ค่าธรรมเนียมวีซ่าเชก (ผู้เดินทางชำระหน้างาน โดยประมาณ 3,500 - 4,000 บาท)
6. ค่าทิปพนักงานขับรถ และไกด์ท้องถิ่น (16 EURO)
7. ค่าทิปมัดคฤเทศก์จากเมืองไทย (27 EURO)

เงื่อนไขการชำระค่าทัวร์ส่วนที่เหลือ  
ทางบริษัทขอเก็บค่าทัวร์ส่วนที่เหลือ 20 วันก่อนการเดินทาง  
หากท่านไม่ผ่านการอนุมัติวีซ่าหรือยกเลิกการเดินทางโดยเหตุจำเป็น  
ทางบริษัทขอเก็บเฉพาะค่าใช้จ่ายที่เกิดขึ้นจริง

### ข้อมูลเบื้องต้นในการเตรียมเอกสารยื่นวีซ่าและการยื่นวีซ่า

1. การพิจารณาวีซ่าเป็นดุลยพินิจของสถานทูต มิใช่บริษัททัวร์ การเตรียมเอกสารที่ดีและถูกต้องจะช่วยให้การพิจารณา ของสถานทูตง่ายขึ้น
2. กรณีท่านใดต้องใช้พาสปอร์ตเดินทาง ช่วงระหว่างยื่นวีซ่า หรือ ก่อนเดินทางกับทางบริษัท ท่านต้องแจ้งให้ทางบริษัท ทราบล่วงหน้าเพื่อวางแผนในการขอวีซ่าของท่าน ซึ่งบางสถานทูตใช้เวลาในการพิจารณาวีซ่าที่ค่อนข้างนานและอาจไม่สามารถดึงเล่มออกมาระหว่างการพิจารณาอนุมัติวีซ่าได้
3. สำหรับผู้เดินทางที่ศึกษาหรือทำงานอยู่ต่างประเทศ จะต้องดำเนินการเรื่องขอวีซ่าด้วยตนเองในประเทศที่ท่านพำนักหรือศึกษาอยู่เท่านั้น
4. หนังสือเดินทางต้องมีอายุไม่ต่ำกว่า 6 เดือน โดยนับวันเริ่มเดินทางออกนอกประเทศ หากนับแล้วต่ำกว่า 6 เดือน ผู้เดินทางต้องไปยื่นคำร้องขอทำหนังสือเดินทางเล่มใหม่ และกรุณาเตรียมหนังสือเดินทางเล่มเก่า ให้กับทางบริษัทด้วย เนื่องจากประวัติการเดินทางของท่านจะเป็นประโยชน์อย่างยิ่งในการยื่นคำร้องขอวีซ่า และจำนวนหน้าหนังสือเดินทาง ต้องเหลือว่างสำหรับติดวีซ่าไม่ต่ำกว่า 3 หน้า
5. ท่านที่ใส่ปกหนังสือเดินทางกรุณาถอดออก หากมีการสูญหาย บริษัทฯ จะไม่รับผิดชอบต่อกหนังสือเดินทางนั้นๆ และพาสปอร์ต ถือเป็นหนังสือของทางราชการ ต้องไม่มีรอยฉีกขาด หรือ การขีดเขียน หรือ แต่งเติมใดๆ ในเล่ม





## ข้อมูลเพิ่มเติมเรื่องตั๋วเครื่องบินและที่นั่งบนเครื่องบิน

1. ทางบริษัทได้สำรองที่นั่งพร้อมชำระเงินมัดจำค่าตั๋วเครื่องบินแล้ว หากท่านยกเลิกตั๋ว ไม่ว่าจะด้วยสาเหตุใด ทางบริษัทขอสงวนสิทธิ์การเรียกเก็บค่ามัดจำตั๋วเครื่องบิน ซึ่งมีค่าใช้จ่าย ประมาณ 1,000 – 5,000 บาท แล้วแต่สายการบินและช่วงเวลาเดินทาง
2. หากตั๋วเครื่องบินทำการออกแล้ว แต่ท่านไม่สามารถออกเดินทางได้ ทางบริษัทขอสงวนสิทธิ์เรียกเก็บค่าใช้จ่ายตามที่เกิดขึ้นจริง และขอ Refund จากทางสายการบิน ใช้เวลาประมาณ 3- 6 เดือนเป็นอย่างน้อย
3. นั่งที่ Long Leg โดยปกติอยู่บริเวณทางออกประตูฉุกเฉิน และผู้ที่จะนั่งต้องมีคุณสมบัติตรงตามที่สายการบินกำหนด เช่น ต้องเป็นผู้ที่มีร่างกายแข็งแรง และช่วยเหลือผู้อื่นได้อย่างรวดเร็วในกรณีที่เครื่องบินมีปัญหา เช่น สามารถเปิดประตูฉุกเฉินได้ (น้ำหนักประมาณ 20 กิโลกรัม) ไม่ใช่ผู้ที่มีปัญหาทางด้านสุขภาพและร่างกาย และอำนาจในการให้ที่นั่ง Long leg ขึ้นอยู่กับทางเจ้าหน้าที่เช็คอินสายการบิน ตอนเวลาที่เช็คอินเท่านั้น

## กรณียกเลิกการเดินทาง

1. แจ้งยกเลิก 45 วัน ขึ้นไปก่อนการเดินทาง คืนค่าใช้จ่ายทั้งหมด
2. แจ้งยกเลิกภายใน 30-44 วันก่อนเดินทาง เก็บค่าใช้จ่าย ท่านละ 10,000 บาท
3. แจ้งยกเลิกภายใน 16-29 วันก่อนเดินทาง เก็บค่าใช้จ่าย ท่านละ 20,000 บาท
4. แจ้งยกเลิกน้อยกว่า 15 วันก่อนเดินทาง ทางบริษัทฯขอสงวนสิทธิ์ เก็บค่าใช้จ่ายทั้งหมด
5. บริษัทขอสงวนสิทธิ์ในการเก็บค่าใช้จ่ายทั้งหมดกรณีท่านยกเลิกการเดินทางและมีผลทำให้คณะเดินทางไม่ครบตามจำนวนที่ บริษัทกำหนดไว้ (30ท่านขึ้นไป) เนื่องจากเกิดความเสียหายต่อทางบริษัทและผู้เดินทางอื่นที่เดินทางในคณะเดียวกันบริษัทต้องนำไปชำระค่าเสียหายต่างๆที่เกิดจากการยกเลิกของท่าน
6. กรณีเจ็บป่วย จนไม่สามารถเดินทางได้ ซึ่งจะต้องมีใบรับรองแพทย์จากโรงพยาบาลรับรอง บริษัทจะทำการเลื่อนการเดินทางของท่าน ไปยังคณะต่อไปแต่ทั้งนี้ท่านจะต้องเสียค่าใช้จ่ายที่ไม่สามารถเรียกคืนได้คือค่าธรรมเนียมในการมัดจำตั๋ว และค่าธรรมเนียมวีซ่าตามที่ สถานทูตฯ เรียกเก็บ
7. กรณียื่นวีซ่าแล้วไม่ได้รับการอนุมัติวีซ่าจากทางสถานทูต (วีซ่าไม่ผ่าน) และท่านได้ชำระค่าตั๋วหรือมัดจำมาแล้ว ทางบริษัทฯ ขอเก็บเฉพาะค่าใช้จ่ายที่เกิดขึ้นจริง เช่น ค่าวีซ่าและค่าบริการยื่นวีซ่า / ค่ามัดจำตั๋วเครื่องบิน หรือค่าตั๋วเครื่องบิน (กรณีออกตั๋วเครื่องบินแล้ว) ค่าส่วนต่างในกรณีที่กรุ๊ปออกเดินทางไม่ครบตามจำนวน
8. กรณีวีซ่าผ่านแล้ว แจ้งยกเลิกก่อนหรือหลังออกตั๋วโดยสาร บริษัทฯ ขอสงวนสิทธิ์ในการไม่คืนค่าตั๋วทั้งหมด
9. กรณีผู้เดินทางไม่สามารถเข้า-ออกเมืองได้ เนื่องจากปลอมแปลงหรือการห้ามของเจ้าหน้าที่ ไม่ว่าจะเหตุผลใดๆ ตามทางบริษัทขอสงวนสิทธิ์ในการ ไม่คืนค่าตั๋วทั้งหมด

## ข้อมูลเพิ่มเติมเรื่องโรงแรมที่พัก

1. เนื่องจากการวางแผนห้องพักของแต่ละโรงแรมแตกต่างกัน จึงอาจทำให้ห้องพักแบบห้องเดี่ยว (Single) ,ห้องคู่ (Twin/Double) และห้องพักแบบ 3 ท่าน/3 เตียง (Triple Room) ห้องพักต่างประเภทอาจจะไม่ติดกันและบางโรงแรม อาจจะไม่มียี่ห้อห้องพักแบบ 3 ท่าน แต่อาจจะเป็น 1 เตียงใหญ่กับ 1 เตียงพับเสริม
2. โรงแรมในยุโรปส่วนใหญ่อาจจะไม่มีเครื่องปรับอากาศเนื่องจากอยู่ในแถบที่มีอุณหภูมิต่ำ





3. กรณีที่มีงานจัดประชุมนานาชาติ (Trade air) เป็นผลให้ค่าโรงแรมสูงขึ้นมากและห้องพักในเมืองเต็ม บริษัทฯ ขอสงวนสิทธิ์ในการปรับเปลี่ยนหรือย้ายเมืองเพื่อให้เกิดความเหมาะสม
4. โรงแรมในยุโรปที่มีลักษณะเป็น Traditional Building ห้องที่เป็นห้องเดี่ยวอาจเป็นห้องที่มีขนาดกะทัดรัดและไม่มีย่านอาบน้ำ ซึ่งขึ้นอยู่กับการออกแบบของแต่ละโรงแรมนั้นๆ และห้องแต่ละห้องอาจมีลักษณะแตกต่างกัน

## เอกสารประกอบการขอวีซ่าเชงเก้น (เชก)

ใช้เวลาทำการอนุมัติวีซ่าประมาณ 10 วันทำการ

ยื่นวีซ่าแสดงตนที่ศูนย์ยื่นวีซ่า VFS Global (จามจุรีสแควร์)

**เอกสารกรณาเตรียม 2 ชุด ยกเว้น เอกสารที่ออกจากทางราชการและทางธนาคาร  
ขอเป็นตัวจริง 1 ชุด และสำเนา 1 ชุด**

ในระหว่างยื่นวีซ่าเข้าสถานทูตแล้ว ไม่สามารถดึงเล่มออกมาก่อนได้

**\*\*หากท่านเคยโดนปฏิเสธการขอวีซ่ามาก่อน กรุณาแจ้งเจ้าหน้าที่ทัวร์ให้ทราบตั้งแต่ที่ท่านทำการจองทัวร์เข้ามา เพื่อทำการแก้ไขในการขอวีซ่าในครั้งนี้ มิฉะนั้นหากท่านไม่แจ้งให้ทราบ อาจจะมีผลเสียต่อการขอวีซ่าของท่านในครั้งนี้\*\***

**\*\*ลูกค้ากรุณาอย่ายึดติดกับการยื่นขอวีซ่าในอดีต**

**เพราะสถานทูตมีการเปลี่ยนแปลงกฎและเอกสารการยื่นอยู่เรื่อย ๆ\*\***

1. หนังสือเดินทางประเทศไทย (Thailand Passport) หนังสือเดินทาง ต้องมีหน้าเหลือสำหรับประทับวีซ่าอย่างน้อย 2 หน้า อายุการใช้งานเหลือไม่น้อยกว่า 6 เดือน นับจากวันเดินทางกลับ และหนังสือเดินทางจะต้องไม่ชำรุด (หนังสือเดินทางเล่มเก่า กรุณานำมาประกอบการยื่นวีซ่าด้วย)

**\*\*ในกรณีที่ถือพาสปอร์ต สัญชาติไทย แต่พำนักอยู่ต่างประเทศ, ทำงานอยู่ต่างประเทศ หรือนักเรียน นักศึกษา ศึกษาอยู่ต่างประเทศ กรุณาแจ้งเจ้าหน้าที่ของทางบริษัทให้ทราบทันที เพราะการยื่นขอวีซ่าจะมีเงื่อนไข และ ข้อกำหนด**





**ของทางสถานทูตต้องการเพิ่มเติม และ บางสถานทูตอาจไม่สามารถยื่นขอวีซ่าในประเทศไทยได้ ข้อกำหนดนี้รวมไปถึงผู้เดินทางที่ถือพาสปอร์ตต่างชาติด้วย\*\***

**\*\*\*ในกรณีเด็กที่อายุต่ำกว่า 18 ปี หากรูปในหน้าแรกของพาสปอร์ตไม่ตรงกับในปัจจุบัน รมกวนทำพาสปอร์ตใหม่ ทางสถานทูตจะไม่รับยื่น หากเล่มไม่ได้รับการอัปเดตรูปให้เป็นปัจจุบัน\*\*\***

2. รูปถ่าย รูปถ่ายสีหน้าตรงขนาด **1.5 x 2 นิ้ว** จำนวน 2 ใบ (พื้นหลังขาวเท่านั้น ถ่ายไม่เกิน 6 เดือนห้ามสวมแว่นตาหรือเครื่องประดับ ไม่ใส่คอนแทคเลนส์ รูปไม่เลอะหมึก)

### 3 หลักฐานการเงิน

3.1 **กรณีผู้เดินทาง ออกค่าใช้จ่ายเอง (ผู้สมัครที่มีอายุ 16 ปีขึ้นไปต้องออกค่าใช้จ่ายเอง (ผู้ปกครองสามารถโอนเงินให้ครอบคลุมค่าทัวร์ได้)**

3.1.1 สำเนาสมุดบัญชีออมทรัพย์ของธนาคารทั่วไป ส่วนตัวของผู้เดินทาง ย้อนหลัง 3 เดือน (รบกวนลูกค้าทำรายการเดินบัญชี โดยการ ผากหรือถอน ก่อน แล้วค่อยปรับยอดเงินในบัญชีไม่เกิน 7 วันก่อนวันยื่นวีซ่า และหากบัญชีกระโดดเดือนต้องขอเป็น Statement เท่านั้น)

3.2 **กรณีผู้เดินทางไม่ได้ออกค่าใช้จ่ายเอง** (บุคคลที่สามารถรับรองค่าใช้จ่ายได้ ต้องเป็น พ่อ แม่ พี่น้อง ที่มีสายเลือดเดียวกัน หรือ สามัญภรรยา เท่านั้น)

3.2.1. ต้องทำเป็นหนังสือรับรองค่าใช้จ่ายในการเดินทาง (Sponsor Letter) พร้อมเอกสารแสดงความสัมพันธ์ เช่น สูติบัตร ทะเบียนบ้าน ทะเบียนสมรส เป็นต้น

3.2.2 ถ่ายสำเนาสมุดบัญชี หรือ Statement ย้อนหลัง 3 เดือนของบุคคลที่ออกค่าใช้จ่าย

**\*\*สถานทูตไม่รับพิจารณาบัญชีติดลบ บัญชีฝากประจำ บัญชีกระแสรายวัน**

**บัญชีสหกรณ์ออมทรัพย์ พันธบัตร ตราสารหนี้ กองทุน และสลากออมสิน**

**๕.อิสลาม ๕.อาคารสงเคราะห์ สหกรณ์ออมทรัพย์ต่างๆ**





#### 4 หลักฐานการทำงาน

- **เจ้าของกิจการ** หนังสือรับรองการจดทะเบียน(DBD)ที่มีชื่อของผู้เดินทางเป็นกรรมการหรือหุ้นส่วน อายุไม่เกิน 3 เดือน หรือ สำเนาใบทะเบียนการค้า(พค.0403)
- **กิจการไม่จดทะเบียน** จดหมายชี้แจงการทำงาน พร้อมเอกสารประกอบ เช่น รูปถ่ายร้าน สัญญาเช่าที่ โฉนดที่ดิน เป็นต้น
- **เป็นพนักงาน** หนังสือรับรองการทำงาน จากบริษัทฯ ระบุตำแหน่ง, เงินเดือน, วันเริ่มทำงาน (ขอเป็นภาษาอังกฤษมีอายุ 1 เดือน ชื่อ-สกุลต้องตรงตามหน้าพาสปอร์ต)

ใช้คำว่า "TO WHOM IT MAY CONCERN" แทนชื่อสถานที่ยื่น)

**นักเรียนหรือนักศึกษา** ใช้หนังสือรับรองการเรียนที่ออกจากสถาบันที่กำลังศึกษาอยู่

(ขอเป็นภาษาอังกฤษมีอายุ 1 เดือน ชื่อ-สกุลต้องตรงตามหน้าพาสปอร์ต)

ใช้คำว่า "TO WHOM IT MAY CONCERN" แทนชื่อสถานที่ยื่น)

#### 5 เอกสารส่วนตัว

- สำเนาทะเบียนบ้าน
- สูติบัตร(กรณีเด็กอายุต่ำกว่า 18 ปี)
- ทะเบียนสมรส/ทะเบียนหย่า/มรณะบัตร(ถ้ามี)
- ใบเปลี่ยนชื่อ-นามสกุล (ถ้ามีการเปลี่ยน)

#### 6. กรณีเด็กอายุไม่ถึง 18 ปี ไม่ได้เดินทางไปต่างประเทศพร้อมบิดา มารดา

- **หากเด็กเดินทางไปกับบิดา** จะต้องหนังสือยินยอมจากมารดา จากอำเภอต้นสังกัด (**โดยบิดา จะต้องคัดหนังสือยินยอมระบุให้บุตรเดินทางไปต่างประเทศกับมารดา**) พร้อมแนบสำเนาบัตรประชาชนหรือหน้าพาสปอร์ตมารดาไปด้วย
- **หากเด็กเดินทางไปกับมารดา** จะต้องหนังสือยินยอมจากบิดา จากอำเภอต้นสังกัด (**โดยบิดาจะต้องคัดหนังสือยินยอมระบุให้บุตรเดินทางไปต่างประเทศกับมารดา**) พร้อมแนบสำเนาบัตรประชาชนหรือหน้าพาสปอร์ตบิดาไปด้วย
- **หากเด็กไม่ได้เดินทางไปพร้อมกับบิดาและมารดา** ทั้งบิดาและมารดาจะต้องคัดหนังสือระบุยินยอมให้บุตรเดินทางไปต่างประเทศกับใคร มีความสัมพันธ์เป็นอะไรกันกับเด็ก จากอำเภอต้นสังกัด พร้อมแนบสำเนาบัตรประชาชนหรือหน้าพาสปอร์ตบิดาและมารดา
- **กรณีเด็กที่บิดา-มารดาหย่าร้าง** จะต้องแนบสำเนาใบหย่า และมีการสลักหลังโดยมีรายละเอียดว่า ฝ่ายใดเป็นผู้มีอำนาจปกครองบุตรแต่เพียงผู้เดียว





- กรณีเด็กอายุต่ำกว่า **18 ปี** บิดา-มารดาลงชื่อรับรองในรูปแบบฟอร์มสมัครวีซ่า พร้อมเดินทางมาสัมภาษณ์กับบุตรที่สถานทูตด้วย **ทั้งสองท่าน (เฉพาะคิวเดียวเท่านั้น)**
- 7. ท่านไม่จำเป็นต้องเซ็น รับรองสำเนาถูกต้อง ให้ท่านเซ็นเฉพาะ **แบบฟอร์มใบคำร้องขอวีซ่าเท่านั้น**

**เอกสารยื่นวีซ่าอาจมีการปรับเปลี่ยนและขออัปเดตเพิ่มเติมได้ตลอดเวลา หาก  
ทางสถานทูตแจ้งขอเพิ่มเติม**

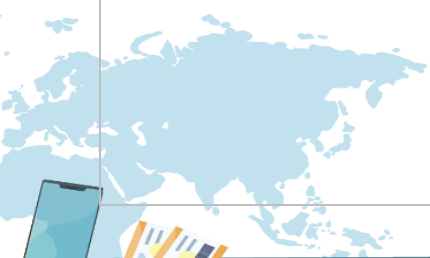



## แบบฟอร์มสำหรับกรอกข้อมูลยื่นวีซ่าเชิงเคนประเทศเชก

**\*\*หากท่านเคยโดนปฏิเสธการขอวีซ่ามาก่อน กรุณาแจ้งเจ้าหน้าที่ทัวร์ให้รับทราบตั้งแต่ที่ท่านทำการจองทัวร์เข้ามา เพื่อทำการแก้ไขในการขอวีซ่าในครั้งนี้ มิฉะนั้นหากท่านไม่แจ้งให้ทราบ อาจจะมีผลเสียต่อการขอวีซ่าของท่านในครั้งนี้\*\***

**(กรุณากรอกข้อมูลให้ครบถ้วนตามความเป็นจริง เนื่องจากจะมีผลต่อการพิจารณาวีซ่าของท่าน)**

ชื่อ – นามสกุล ผู้เดินทาง [ภาษาไทย].....

1. นามสกุล [ภาษาอังกฤษ].....

2. นามสกุลตอนเกิด [ภาษาอังกฤษ].....

3. ชื่อตัว [ภาษาอังกฤษ].....

4. วัน / เดือน / ปี (ค.ศ.) เกิด.....

5. สถานที่เกิด (จังหวัด) .....

6. ประเทศที่เกิด.....

7. สัญชาติปัจจุบัน .....สัญชาติโดยกำเนิด หากต่างจากปัจจุบัน.....

8. เพศ  ชาย  หญิง

9. สถานภาพ  โสด  แต่งงาน (จดทะเบียน)  แต่งงาน (ไม่จดทะเบียน)

หย่า  แยกกันอยู่  หม้าย

อื่นๆ (โปรดระบุ).....

10. ในกรณีเป็นผู้เยาว์ กรุณากรอก ชื่อตัว นามสกุล ที่อยู่(หากต่างจากผู้ขอ) และสัญชาติของผู้มีอำนาจปกครอง/ดูแลผู้เยาว์

.....





.....

11. ที่อยู่ตามทะเบียนบ้านของผู้ขอ

.....

.....รหัสไปรษณีย์.....

หมายเลขโทรศัพท์มือถือ.....

อีเมล.....

12. อาชีพปัจจุบัน(หากค้าขาย ให้ระบุด้วยว่าค้าขายอะไร เช่น ขายเสื้อผ้า ขายอาหาร เป็นต้น)

.....

13. ชื่อบริษัทหรือร้านค้า ที่อยู่ หมายเลขโทรศัพท์ / สำหรับนักเรียน นักศึกษา กรุณากรอกชื่อ ที่อยู่ของสถาบันศึกษา

.....

.....รหัสไปรษณีย์.....

14. วีซ่าเชงเกนที่เคยได้รับในระยะเวลา 3 ปีที่ผ่านมา

ไม่เคย

เคยได้ ใช้ได้ตั้งแต่วันที่..... ถึงวันที่

.....

15. เคยถูกพิมพ์ลายนิ้วมือเพื่อการขอวีซ่าเชงเกนก่อนหน้านี้

ไม่เคย  เคย (กรุณาระบุวันที่ หากทราบ).....

**\*\*กรณีลูกค้าเคยมีวีซ่าเชงเกน รบกวนท่านถ่ายสำเนาหน้าวีซ่าเชงเกนตัวล่าสุดแนบมาด้วย\*\***

16. ท่านเคยถูกปฏิเสธวีซ่าหรือไม่

ไม่เคย  เคย (เหตุผลในการปฏิเสธ).....







17. ความรับผิดชอบค่าใช้จ่ายในการดำรงชีพระหว่างการเดินทางและพำนักของผู้ร้องขอ

ตัวผู้ขอวีซ่าเอง

มีผู้อื่นออกให้(ญาติ/บริษัท/องค์กร)

สิ่งที่ช่วยในการดำรงชีพ

กรณาระบุชื่อ.....

.....

สิ่งที่ช่วยในการดำรงชีพ

เงินสด

เงินสด

เช็คเดินทาง

ที่พักที่มีผู้จัดหาให้

บัตรเครดิต

ค่าใช้จ่ายทั้งหมดระหว่างพำนักมีผู้ออกให้

ชำระค่าที่พักล่วงหน้าแล้ว

ชำระค่าพาหนะล่วงหน้าแล้ว

ชำระค่าพาหนะล่วงหน้าแล้ว

อื่นๆ (โปรดระบุ)

อื่นๆ (โปรดระบุ)

\*\*\*\*\*

**หมายเหตุ** การอนุมัติวีซ่าเป็นดุลพินิจของทางสถานทูต ทางบริษัทไม่มีส่วนเกี่ยวข้องใดๆทั้งสิ้น  
ทั้งนี้บริษัทเป็นเพียงตัวกลางและคอยบริการอำนวยความสะดวกให้แก่ผู้เดินทางเท่านั้น

