



BELOVED IN SOUTH AFRICA

แอฟริกาใต้ โจฮันเนสเบิร์ก เคปทาวน์ 8 DAYS 5 NIGHTS

เดินทาง เมษายน – มิถุนายน 2563

สองสัตว์ซาฟารี | โจฮันเนสเบิร์ก | เคปทาวน์ | Table Mountain | ชมฝูงนกเพนกวิน | แหลมกูดโฮป |

ลิ้มรสบาร์บีคิวเนื้อสัตว์ และ พักโรงแรมระดับ 5 ดาว THE PALACE OF THE LOST CITY

สำหรับผู้ที่มีอายุต่ำกว่า 18 ปี (ดูข้อมูลทำกายโปรแกรม)

ต้องมีสำเนาสูติบัตร พร้อมแปลเป็นภาษาอังกฤษ และ ต้องมีการประทับตรารับรองจากกงสุลเท่านั้น



ราคาแนะนำเพียง **61,900.-**

เส้นทางการเดินทาง

วันที่ 1. กรุงเทพฯ – สิงคโปร์

วันที่ 2. สิงคโปร์ – โจฮันเนสเบิร์ก - พรินทอเรีย - Union Building - เมืองซันซิตี - Game Drive

วันที่ 3. สวอนเดื่อ – โจฮันเนสเบิร์ก - ห้าง Mall of Africa – ซ้อปปิง – ลิ้มรสบาร์บีคิวเนื้อสัตว์

วันที่ 4. โจฮันเนสเบิร์ก – เคปทาวน์ – Table Mountain

วันที่ 5. Muizenberg – ชมไร่ไวน์กรูทคอนสแตนเทีย - วิคตอเรีย แอนด์ อัลเฟรด วอเตอร์ฟร้อนท์

วันที่ 6. ล่องเรือชมแม่น้ำ – ถนน Chapman's Peak - ชมฝูงนกเพนกวิน – ไชมอนทาวน์ – แหลมกูดโฮป – เคปทาวน์

วันที่ 7. เคปทาวน์ – สิงคโปร์

วันที่ 8. สิงคโปร์ – กรุงเทพฯ



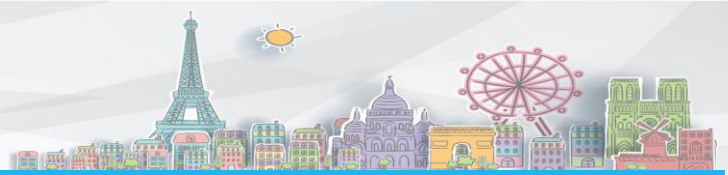

วันที่ 1 กรุงเทพฯ – สิงคโปร์

- 18.00 น. คณะพร้อมกัน ณ สนามบินสุวรรณภูมิ อาคารผู้โดยสารระหว่างประเทศ เคาน์เตอร์สายการบินสิงคโปร์ แอร์ไลน์ พบเจ้าหน้าที่คอยอำนวยความสะดวกให้กับท่าน
- 21.10 น. ออกเดินทางสู่สิงคโปร์ โดยสายการบินสิงคโปร์ เที่ยวบินที่ SQ 981

วันที่ 2 สิงคโปร์ – โจฮันเนสเบิร์ก – พริทอเรีย – Union Building – เมืองชั้นซิติ – Game Drive

- 00.25 น. ถึงสนามบินชางฮี ประเทศสิงคโปร์ เพื่อรอเปลี่ยนเครื่อง
- 01.30 น. ออกเดินทางต่อ โดยสายการบินสิงคโปร์ แอร์ไลน์ เที่ยวบินที่ SQ 478
- 06.10 น. ถึงสนามบินโจฮันเนสเบิร์ก ประเทศแอฟริกาใต้ (South Africa) (เวลาท้องถิ่นช้ากว่าประเทศไทย 5 ชั่วโมง) จากนั้นนำท่านเดินทางสู่จากนั้นนำท่านสู่ “City of Jacaranda” อันสะพร่งไปทั่วเมืองทุกปีในช่วงเดือนตุลาคม เป็นสัญลักษณ์ประจำเมืองอันโดดเด่น คือดอกไม้สีม่วงสด คือดอกแฉ็กการันดา (Jacaranda) ***ดอก แฉ็กการันดา จะบานทุกปลายเดือนกันยายนจนถึงกลางเดือนพฤศจิกายนของทุกปี*** โดยชื่อของเมืองคือ เมืองพริทอเรีย (Pretoria) นามนี้คือวีรบุรุษผู้กล้าเมื่อครั้งอดีตกาลนามว่า แอนดริส พริทอริอัส (Andries Pretorius) ปัจจุบันมีความสำคัญเมืองหลวงด้านการบริหารของแอฟริกาใต้ จึงมีสถานที่สำคัญมากมาย ชมภายนอกพิพิธภัณฑน์วัวร์เทรคเกอร์ (Voortrekker Monument & Museum) อนุสรณ์สถานฉลองครบรอบ 100 ปีสงครามกับพื้นเมือง อีกทั้งวิถีแห่งชาวบัวร์ชนพื้นเมืองผิวขาวกับการอพยพ จากนั้นนำท่านถ่ายรูปด้านนอกกับบริเวณ Union Building ซึ่งบริเวณนี้เป็นสถานที่ตั้งของทำเนียบประธานาธิบดีของแอฟริกาใต้ ซึ่งมีเหตุการณ์สำคัญต่างๆของประวัติศาสตร์เกิดขึ้นที่นี่ ให้ท่านได้อิสระถ่ายรูปคู่กับรูปปั้นอดีตประธานาธิบดีเนลสัน แมนเดลา (Nelson Mandela) ที่ยืนตระหง่านอยู่เหนือสวน แมนเดลาเข้ารับตำแหน่งที่นี่เมื่อปี 1994 เป็นประธานาธิบดีที่ได้รับเลือกตามระบอบประชาธิปไตยคนแรกของแอฟริกาใต้





กลางวัน รับประทานอาหารกลางวัน ณ ภัตตาคารอาหารจีน

บ่าย จากนั้นนำท่านเดินทางต่อสู่เขตวนอุทยานสัตว์ป่าขุนเขาพิลันเนสเบิร์ก (Pilanesburg) เพื่อจากนั้นนำท่านสู่ที่พักสุดหรูและพร้อมด้วยกิจกรรมหลากหลาย เมืองซันซิตี (Sun City) เมืองที่ถูกสร้างตามจินตนาการของ **ซอล เคิร์ชเนอร์** มหาเศรษฐีนักลงทุนผู้มั่งคั่งซึ่งงบประมาณมหาศาล ทั้งระยะเวลายาวนานในการสร้างอย่างปราณีตและสร้างสรรค์กว่า 18 ปี จากดินแดนอันไร้ค่าในอดีตแห่งแคว้น Bophuthatswana บริเวณตอนกลางของแอฟริกาใต้ เป็นอาณาจักรอันกว้างใหญ่และพร้อมสรรพไปด้วยสถานที่พักผ่อนตากอากาศอันสวยหรูและยิ่งใหญ่อลังการรวมตัวกัน รวมทั้ง **เดอะพาลาซ (The Palace)** ที่สร้างขึ้นในปี ค.ศ.1992 ด้วยสถาปัตยกรรมแบบโคโลเนียลผสมแอฟริกัน เข้าสู่ที่พักสุดหรูเพียบพร้อมไปด้วยสิ่งอำนวยความสะดวกครบครัน ด้วยบริการระดับมาตรฐานโลกท่ามกลางบรรยากาศธรรมชาติที่ท่านไม่สามารถสัมผัสได้จากที่ใดในโลก อันเป็นเอกลักษณ์โดดเด่นที่สุดของการท่องเที่ยวมายังแอฟริกาใต้ คือ **ซาฟารีลodge** บนผืนป่าอันอุดมสมบูรณ์นี้ ท่านจะมีโอกาสได้ถ่ายรูปและสัมผัสสัตว์ป่าแบบใกล้ชิด กับ **กิจกรรมสองสัตว์ซาฟารียามพลบค่ำ** ที่พากันออกหากินในยามค่ำ อันเป็นวัฏจักรชีวิตอันน่าพิศวง ทั้งสัตว์ป่าน้อยใหญ่นานาชนิดจะพากันออกหากินในช่วงเวลานั้น ***เพื่อความปลอดภัยของผู้เดินทางเป็นสิ่งสำคัญ ทางซาฟารี ขอสงวนสิทธิ์การเข้าร่วมกิจกรรมสองสัตว์ สำหรับผู้เดินทางที่มีอายุต่ำกว่า 12 ปี และสงวนสิทธิ์ในการไม่คืนค่าใช้จ่ายในทุกรณี***





ค่ำ รับประทานอาหารค่ำ ณ ห้องอาหารโรงแรม

ที่พัก เดินทางเข้าสู่ที่พัก THE PALACE OF THE LOST CITY หรือเทียบเท่า

วันที่ 3 สวนเสือ – โจฮันเนสเบิร์ก - ห้าง Mall of Africa – ช้อปปิ้ง – ลิ้มรสบาร์บีคิวเนื้อสัตว์

เช้า รับประทานอาหารเช้า ณ ห้องอาหารโรงแรม

นำท่านเดินทางสู่สวนเสือ (The Lion Park) เปลี่ยนเป็นบรรยากาศการท่องเที่ยวเป็นแบบซาฟารี อันโดดเด่นของแอฟริกา ชมสัตว์ป่า เช่น เสือขาว ม้าลาย และสัตว์แปลกๆ อื่นอีกมากมายรอให้ท่านได้ไปสัมผัสกันอย่างใกล้ชิดและเก็บภาพประทับใจกันได้เต็มที่ ซึ่งสัตว์เหล่านั้นอยู่อาศัยกันไปตามแบบระบบนิเวศน์อันแตกต่างกัน ของแต่ละชนิดสัตว์นั้นๆ ในแต่ละโซนพื้นที่อันต่างกันออกไปเป็นการชมสัตว์ตามสภาพวิถีชีวิตจริงอันนำมาห้ศรัทธาแห่งธรรมชาติล้วนๆ อันหาชมได้ยากยิ่งทีเดียว



กลางวัน รับประทานอาหารกลางวัน ณ ภัตตาคาร อาหารพื้นเมือง

บ่าย จากนั้นนำท่านเดินทางต่อไปยังห้าง Mall of Africa ซึ่งเป็นห้างสรรพสินค้าติดอันดับของประเทศแอฟริกา มีสินค้ามากมายให้ท่านเลือกซื้อ ทั้งสินค้าแบรนด์เนม สินค้าพื้นเมืองและร้านอาหารมากมาย ให้ท่านได้อิสระช้อปปิ้งตามอัธยาศัย

ค่ำ รับประทานอาหารค่ำ ณ ภัตตาคาร อาหารพื้นเมือง

พิเศษ บริการท่านด้วยบาร์บีคิวเนื้อสัตว์หลากหลายชนิดแบบแอฟริกัน อาทิ เช่น เนื้อกวาง ม้าลาย จระเข้ ควายป่า ฯลฯ

ที่พัก เดินทางเข้าสู่ที่พัก PEERMONT METCOURT หรือเทียบเท่า





วันที่ 4 โจฮันเนสเบิร์ก – เคปทาวน์ - Table Mountain

เช้า รับประทานอาหารเช้า ณ ห้องอาหารโรงแรม
นำท่านเดินทางสู่สนามบิน เพื่อเดินทางโดยสายการบินภายในประเทศ สู่เมืองเคปทาวน์ (Cape Town)

... น. ออกเดินทาง โดยเที่ยวบินที่ BA.....

... น. เดินทางถึงเมืองเคปทาวน์ (Cape Town)

กลางวัน รับประทานอาหารกลางวัน ณ ภัตตาคารอาหารพื้นเมือง

บ่าย นำท่านขึ้นกระเช้าหมุนรอบตัวเองแบบ 360 องศาสู่ ภูเขาโต๊ะ หรือ Table Mountain 1 ใน 7 สิ่งมหัศจรรย์ของโลกทางธรรมชาติ (New 7 Wonders of Nature) ที่ตั้งอยู่ทางทิศใต้ของเมืองเคปทาวน์ เป็นภูเขาที่มีความสูงระดับ 3563 ฟุต มีลักษณะยอดเขาตัดขวางเรียบ จนดูเหมือนโต๊ะ โดยเกิดจากการยกตัวของเปลือกโลกประกอบกับการกัดกร่อนโดยลมฝน บนยอดเขามีพรรณพืชนานาชนิดและหลายชนิดเป็นพืชถิ่นเดียวที่ไม่มีในที่ไหนในโลก (Endemic Species) ข้างบนภูเขานั้นมีธรรมชาติที่สวยงามผสมผสานกันอย่างลงตัว ผ่าน ภูเขา, หุบเขา สายน้ำ และลำธาร นำท่านขึ้นสู่จุดชมวิวบนยอดเขา โดยจากจุดนี้ท่านจะสามารถมองเห็นเมืองเคปทาวน์โดยรอบได้ทั้งหมด (ทั้งนี้การนั่งกระเช้าต้องขึ้นกับสภาพอากาศอีกด้วย หากมีการปิดทำการทางบริษัทของสงวนสิทธิ์ในการเปลี่ยนแปลงรายการโดยที่ไม่จำเป็นต้องแจ้งล่วงหน้า ทั้งนี้เพื่อความปลอดภัยของผู้ร่วมเดินทางเป็นสำคัญ)

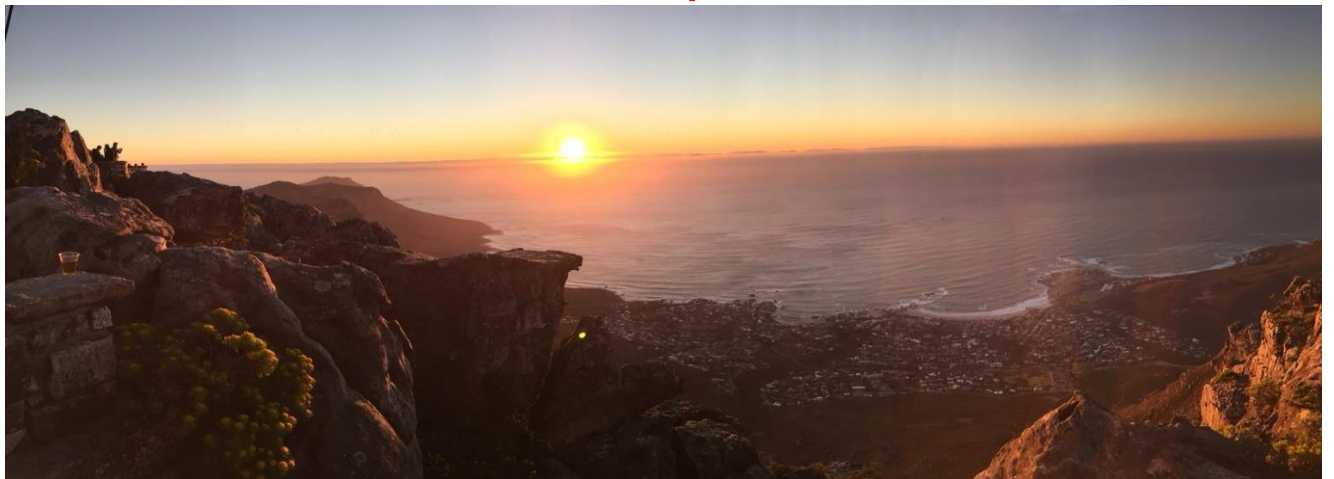

ค่ำ รับประทานอาหารค่ำ ณ ภัตตาคาร อาหารจีน

ที่พัก เดินทางเข้าสู่ที่พัก STAY EASY CITY BOWL หรือเทียบเท่า

วันที่ 5 หาด Muizenberg – ชมไร่ไวน์กรูทคอนสแตนเทีย - วิคตอเรีย แอนด์ อัลเฟรด วอเตอร์ฟรอนท์

เช้า รับประทานอาหารเช้า ณ ห้องอาหารโรงแรม

นำท่านเดินทางไปยังหาด Muizenberg เป็นชายหาดที่ตั้งอยู่รอบนอกเมืองเคปทาวน์ที่อยู่บนแหลมเพนินซูลาตลอดชายฝั่งของ False Bay โดยมีความยาวมากกว่า 20 กิโลเมตร เป็นหาดที่อยู่ติดทางฝั่งมหาสมุทรอินเดีย สิ่งดึงดูดนักท่องเที่ยวคือกิจกรรมได้





คลื่น นอกจากนี้ยังเป็นที่ตั้งของ yacht club และ canoe club และยังมีมุมสวยๆถ่ายรูปมากมาย โดยเฉพาะภาพกระท่อมสีส้มสดใสบนหาดก็เป็นเสน่ห์ที่ดึงดูดนักท่องเที่ยว จากนั้นนำท่านสู่วังงูแห่งผลิตไวน์ขึ้นชื่อและเก่าแก่ที่สุดในแอฟริกาใต้ **กรูทคอนสแตนเทีย (Groot Constantia)** ที่สร้างขึ้นตั้งแต่ปี ค.ศ. 1692 โดยผู้ว่าการเมืองชาวดัตช์ จนกระทั่งปัจจุบันยังคงดำเนินการทำไวน์หรือเหล้าองุ่นอันขึ้นชื่ออยู่ และเปิดบริการให้คนทั่วไปเข้าชมภายในเกี่ยวกับพิพิธภัณฑ์ไวน์ซึ่งจัด แสดงประวัติความเป็นมาของไวน์ย้อนหลังไปถึง 500 ปี ในช่วงคริสต์ทศวรรษที่ 18-19 จากความมั่งคั่งในอุตสาหกรรมการผลิตและจำหน่ายไวน์ได้ก็ทำให้มีการสร้างบ้านและโรงบ่มไวน์สไตล์สถาปัตยกรรมอันโดดเด่นและสวยงาม ที่เรียกว่า เคป ดัตช์ (Cape Dutch) มีลักษณะเป็นแบบตัวอาคารสีขาวมุงหลังคาด้วยหญ้า ประดับตกแต่งด้วยลวดลายปูนปั้นบริเวณหน้าจั่วอันเป็นเอกลักษณ์ที่ยังอยู่มาจนทุกวันนี้ ซึ่งท่านสามารถชมบรรยากาศอันงดงามและเลือกซื้อไวน์ขึ้นชื่อได้ตามอัธยาศัย

กลางวัน
บ่าย

รับประทานอาหารกลางวัน ณ ภัตตาคารอาหารพื้นเมือง

จากนั้นเดินทางเข้าสู่**ตัวเมืองเคปทาวน์ (Cape Town)** เมืองสวยติดอันดับ 1 ใน 5 ของโลก อีกแห่งที่ท่านไม่ควรพลาดในการไปเยือนครั้งหนึ่งในชีวิต ทั้งในยุคใหม่ที่เมืองนี้เคยได้รับเกียรติเป็นเจ้าภาพแข่งขันฟุตบอลโลกในปี 2010 ที่ผ่านมา แล้วยังเป็นเมืองเก่าแก่กว่า 300 ปี อีกทั้งสภาพอากาศที่ค่อนข้างบริสุทธิ์เกือบตลอดทั้งปี ด้วยเป็นเมืองที่มีลักษณะคล้ายอ่าง มีลมพัดแรงจนพัดเอามลพิษต่างๆออกไปหมด เนื่องด้วยลักษณะภูมิประเทศที่ตั้งอยู่ทางตอนใต้สุดของประเทศ มีแหลมกู๊ดโฮปที่ยื่นออกไประหว่างมหาสมุทรอินเดีย และมหาสมุทรแอตแลนติก ปัจจุบันนี้มีความใหญ่เป็นอันดับสามและเป็นเมืองหลวงฝ่ายนิติบัญญัติของแอฟริกา นอกจากเมืองพริทอเรีย และบลูมฟอนเทน ซึ่งเป็นเมืองหลวงด้านการบริหารประเทศ และศูนย์กลางทางฝ่ายตุลาการ จากนั้นนำท่านถ่ายรูปและพักผ่อนบริเวณริมอ่าว **ย่านวิกตอเรีย แอนด์ อัลเฟรด วอเตอร์ฟรอนท์ (Victoria & Alfred Waterfront)** สถานที่พักผ่อนตากอากาศ ในบรรยากาศก่อนค่ำ อันงดงามรอให้ท่านได้สัมผัส ทั้งร้านอาหาร ร้านค้า โรงภาพยนตร์ บริเวณท่าเรือนั้น อีกมุมมองที่ต่างและน่าสนใจของเมืองโรแมนติกันนี้



ค่า อิสระอาหารค่าตามอัธยาศัย

ที่พัก เดินทางเข้าสู่ที่พัก STAY EASY CITY BOWL หรือเทียบเท่า



วันที่ 6 **ล่องเรือชมแมวน้ำ – ถนน Chapman's Peak - ชมฝูงนกเพนกวิน – ไซมอนทาวน์ – แหลมกู๊ดโฮป – เคปทาวน์**

เช้า รับประทานอาหารเช้า ณ ห้องอาหารโรงแรม

นำท่านเดินทางสู่ท่าเรือฮุตเบย์ (Hout Bay) เพื่อล่องเรือไปชมแมวน้ำจำนวนมาก ที่พากันมานอนอาบแดดรับความอบอุ่นจากแสงอาทิตย์อย่างมีความสุขกันตามธรรมชาติอยู่บริเวณเกาะซีล (Seal Island) ซึ่งเป็นวิถีชีวิตน่ารักๆ อิริยาบถอันน่ารักหัดศรยของสัตว์โลกน่ารักอีกชนิดที่หาไม่ได้ในบ้านเรา จากนั้นนำท่านชมอีกสัตว์โลกน่ารักเฉพาะถิ่นที่น่ารักน่าเอ็นดูไม่แพ้กันนั่นคือ เหล่านกเพนกวิน ที่มีถิ่นอาศัยตามธรรมชาติอยู่บริเวณเมืองไซมอนทาวน์ (Simon Town) โดยผ่านถนน Chapman's Peak ถนนที่ขึ้นชื่อว่าเป็นถนนสายที่สวยงามที่สุดในโลกสายหนึ่ง ตัดริมฝั่งมหาสมุทร เมืองไซมอนทาวน์นี้เป็นเมืองที่มีบ้านเรือนของเหล่ามหาเศรษฐีที่ตั้งลดหลั่นกันอยู่บนเชิงเขา หันหน้าออกสู่ท้องทะเลสีคราม เหล่าบรรดานกเพนกวินสัญชาติแอฟริกันตัวน้อยพากันเดินตัวมเตี้ยมอย่างมีความสุขกันอยู่บนหาดโบลเดอร์อันสงบเงียบนี้ ให้ท่านได้ถ่ายรูปและชมอิริยาบถน่ารักกันอย่างสนุกสนาน



กลางวัน รับประทานอาหารกลางวัน ณ ภัตตาคาร อาหารพื้นเมือง

บ่าย จากนั้นนำท่านเดินทางสู่แหลมกู๊ดโฮป (Cape of Good Hope) ชมทัศนียภาพอันงดงาม ณ บริเวณ Cape Point จุดสำคัญแห่งมหาสมุทรแอตแลนติกตอนใต้ ด้วยความยากของการเดินเรือ ผ่านเส้นทางนี้ไปได้ในช่วงยากเย็น ทำให้มีตำนานเรื่องเล่าของเหล่ากะลาสีนักเดินเรือ ที่กล่าวขานกันมาเป็นเวลานาน ตั้งแต่อดีตถึงการหายสาบสูญไปอย่างไร้ร่องรอย ด้วยกระแสคลื่นลมอันโหดร้าย สภาพอากาศอันแปรปรวนเสมอ ทำให้มีการกล่าวถึงการก้าวผ่านอาณาเขตนี้ไปได้ด้วยความหวังยิ่งนั้น ช่วงยากเย็นไม่น้อยทีเดียว อันเป็นที่มาแห่งชื่อของแหลมแห่งนี้ที่ต้องอาศัยความศรัทธาแห่งความหวังยิ่งนั่นเอง





ค่า รับประทานอาหารค่ำ ณ ภัตตาคาร อาหารจีน
ที่พัก เดินทางเข้าสู่ที่พัก STAY EASY CITY BOWL หรือเทียบเท่า

วันที่ 7 เคปทาวน์ – สิงคโปร์

เช้า รับประทานอาหารเช้า ณ ห้องอาหารโรงแรม

- 07.00 น. ออกเดินทางสู่ สนามบินของเมืองเคปทาวน์
- 10.40 น. ออกเดินทางกลับสู่สิงคโปร์ โดยสายการบินสิงคโปร์ แอร์ไลน์ เที่ยวบินที่ SQ 479

วันที่ 8 สิงคโปร์ – กรุงเทพฯ

- 06.10 น. ถึงสนามบินสิงคโปร์ เพื่อรอเปลี่ยนเครื่อง
- 09.35 น. ออกเดินทางสู่สนามบินสุวรรณภูมิ กรุงเทพฯ โดยสายการบิน สิงคโปร์ แอร์ไลน์ เที่ยวบินที่ SQ 972
- 11.05 น. คณะเดินทางกลับถึงสนามบินสุวรรณภูมิโดยสวัสดิภาพ

ราคาแนะนำเพียง
BELOVED IN SOUTH AFRICA
แอฟริกาใต้ ใจฮันเนสเบิร์ก เคปทาวน์
8 DAYS 5 NIGHTS โดยสายการบินสิงคโปร์แอร์ (SQ)

กำหนดการเดินทาง	ผู้ใหญ่พัก 2 ท่าน ท่านละ	เด็กอายุไม่เกิน 12 ปี (เสริมเตียง) ท่านละ	เด็กอายุไม่เกิน 12 ปี (ไม่เสริมเตียง) ท่านละ	ไม่รวมตัว Inter และตัว ภายในประเทศ ท่านละ	พักเดี่ยวเพิ่ม ท่านละ
วันที่ 15-22 เม.ย. 63	62,900.-	-	-	36,320.-	12,900.-
วันที่ 29 เม.ย. – 06 พ.ค. 63	62,900.-	-	-	36,320.-	12,900.-
วันที่ 13-20 พ.ค. 63	62,900.-	-	-	36,320.-	12,900.-
วันที่ 24 มิ.ย. – 01 ก.ค. 63	61,900.-	-	-	35,320.-	12,900.-





โปรแกรมอาจจะมีการปรับเปลี่ยนตามความเหมาะสมของสภาพอากาศและฤดูกาล

เงื่อนไขการให้บริการ

1. ชำระเงินมัดจำท่านละ 20,000 บาท โดยโอนเข้าบัญชี ที่นั่งจะยืนยันเมื่อได้รับเงินมัดจำแล้วเท่านั้น
2. ส่งสำเนาหน้าพาสปอร์ตของผู้ที่เดินทาง ที่มีอายุการใช้งานไม่น้อยกว่า 6 เดือน เพื่อทำการจองตั๋วเครื่องบินภายใน 3 วันนับจากวันจอง หากไม่ส่งสำเนาหน้าพาสปอร์ตทางบริษัทขออนุญาตยกเลิกการจองตั๋วโดยอัตโนมัติ
3. หากท่านที่ต้องการออกตัวโดยสารภายในประเทศ (กรณีลูกค้าอยู่ต่างจังหวัด) ให้ท่านติดต่อเจ้าหน้าที่ ก่อนออกบัตรโดยสารทุกครั้ง หากออกบัตรโดยสารโดยมิแจ้งเจ้าหน้าที่ ทางบริษัทขอสงวนสิทธิ์ไม่ รับผิดชอบ ค่าใช้จ่ายที่เกิดขึ้น
4. หากในขณะของท่านมีผู้ต้องการดูแลพิเศษ นั่งรถเข็น (Wheelchair), เด็ก, ผู้สูงอายุ, มีโรคประจำตัว หรือไม่สะดวกในการเดินทางท่องเที่ยวในระยะเวลาเกินกว่า 4-5 ชั่วโมงติดต่อกัน ท่านและครอบครัวต้องให้การดูแลสมาชิกภายในครอบครัวของท่านเอง เนื่องจากการเดินทางเป็นหมู่คณะ หัวหน้าทัวร์มีความจำเป็นต้องดูแลคณะทัวร์ทั้งหมด

อัตราค่าบริการนี้รวม

1. ค่าตัวเครื่องบิน ชั้นประหยัด (Economy Class) ที่ระบุวันเดินทางไปกลับพร้อมคณะ (ในกรณีที่มีความประสงค์อยู่ต่อ จะต้องไม่เกินจำนวนวัน และอยู่ภายใต้เงื่อนไขของสายการบิน)
2. ค่าภาษีสนามบินทุกแห่งตามรายการ
3. ค่ารถโค้ชปรับอากาศนำเที่ยวตามรายการ
4. ค่าห้องพักในโรงแรมตามที่ระบุในรายการหรือเทียบเท่า (3 ดาว – 4 ดาว)
5. ค่าอาหารตามที่ระบุในรายการ
6. ค่าเข้าชมสถานที่ท่องเที่ยวตามรายการ
7. ค่าประกันภัยการเดินทางรายบุคคล (หากต้องการเงื่อนไขกรมธรรม์สอบถามได้จากเจ้าหน้าที่)
ค่าประกันอุบัติเหตุคุ้มครองในระหว่างการเดินทางวงเงินไม่เกินท่านละ 1,000,000 บาท
ค่ารักษาพยาบาลในกรณีเกิดอุบัติเหตุวงเงินไม่เกินท่านละ 500,000 บาท (ตามเงื่อนไขกรมธรรม์)
ลูกค้าท่านใดสนใจ ซื้อประกันการเดินทางสำหรับครอบคลุมเรื่องสุขภาพสามารถสอบถามข้อมูลเพิ่มเติมกับทางบริษัทได้
เบี้ยประกันเริ่มต้น 341 บาท [ระยะเวลา 4-6 วัน]
เบี้ยประกันเริ่มต้น 395 บาท [ระยะเวลา 7-10 วัน]
**ความครอบคลุมผู้เอาประกันที่มีอายุตั้งแต่แรกเกิด ถึง 85 ปี **
[รักษาพยาบาล 2 ล้าน, เสียชีวิตหรือเสียอวัยวะจากอุบัติเหตุ 1.5 ล้านบาท]
8. ค่ามัดคฤเทศก์ของบริษัทดูแลตลอดการเดินทาง (ไม่รวมทิปมัดคฤเทศก์)
9. ค่าภาษีมูลค่าเพิ่ม 7% (เฉพาะค่าบริการ)





อัตราค่าบริการนี้ไม่รวม

1. ค่าธรรมเนียมการจัดทำหนังสือเดินทาง
2. ค่าใช้จ่ายส่วนตัว อาทิเช่น ค่าเครื่องดื่มที่สั่งพิเศษ, ค่าโทรศัพท์, ค่าซักรีด, ค่าธรรมเนียมหนังสือเดินทาง, ค่าน้ำหนักเกินจากทางสายการบินกำหนดเกินกว่า 23 กก. และมากกว่า 1 ชิ้น, ค่ารักษาพยาบาล กรณีเกิดการเจ็บป่วยจากโรคประจำตัว, ค่ากระเป๋าเดินทางหรือของมีค่าที่สูญหายในระหว่างการเดินทาง เป็นต้น
3. ค่าธรรมเนียมน้ำมันและภาษีสนามบิน ในกรณีที่สายการบินมีการปรับขึ้นราคา
4. ค่าบริการยกกระเป๋าในโรงแรม ซึ่งท่านจะต้องดูแลกระเป๋าและทรัพย์สินด้วยตัวท่านเอง
6. ค่าทิปมัคคุเทศก์จากเมืองไทย (24 USD)
7. ค่าทิปไกด์ท้องถิ่นและคนขับรถ (30 USD)

เงื่อนไขการชำระค่าทัวร์ส่วนที่เหลือ ทางบริษัทขอเก็บค่าทัวร์ส่วนที่เหลือ 20 วันก่อนการเดินทาง

ข้อมูลเพิ่มเติมเรื่องตัวเครื่องบินและที่นั่งบนเครื่องบิน

1. ทางบริษัทได้สำรองที่นั่งพร้อมชำระเงินมัดจำค่าตัวเครื่องบินแล้ว หากท่านยกเลิกทัวร์ไม่ว่าจะด้วยสาเหตุใด ทางบริษัทขอสงวนสิทธิ์การเรียกเก็บค่ามัดจำตัวเครื่องบิน ซึ่งมีค่าใช้จ่าย ประมาณ 1,000 – 5,000 บาท แล้วแต่สายการบินและช่วงเวลาเดินทาง
2. หากตัวเครื่องบินทำการออกแล้ว แต่ท่านไม่สามารถออกเดินทางได้ ทางบริษัทขอสงวนสิทธิ์เรียกเก็บค่าใช้จ่ายตามที่เกิดขึ้นจริง และรอ Refund จากทางสายการบิน ใช้เวลาประมาณ 3-6 เดือนเป็นอย่างน้อย
3. นั่งที่ Long Leg โดยปกติอยู่บริเวณทางออกประตูฉุกเฉิน และผู้ที่จะนั่งต้องมีคุณสมบัติตรงตามที่สายการบินกำหนด เช่น ต้องเป็นผู้ที่มีร่างกายแข็งแรง และช่วยเหลือผู้อื่นได้อย่างรวดเร็วในกรณีที่เครื่องบินมีปัญหา เช่น สามารถเปิดประตูฉุกเฉินได้ (น้ำหนักประมาณ 20 กิโลกรัม) ไม่ใช่ผู้ที่มีปัญหาทางด้านสุขภาพและร่างกาย และอำนาจในการให้ที่นั่ง Long leg ขึ้นอยู่กับทางเจ้าหน้าที่เช็คอินสายการบิน ตอนเวลาที่เช็คอินเท่านั้น

กรณียกเลิกการเดินทาง

- | | |
|---|---|
| 1. แจ้งยกเลิก 45 วัน ขึ้นไปก่อนการเดินทาง | คืนค่าใช้จ่ายทั้งหมด |
| 2. แจ้งยกเลิกภายใน 30-44 วันก่อนเดินทาง | เก็บค่าใช้จ่าย ท่านละ 10,000 บาท |
| 3. แจ้งยกเลิกภายใน 16-29 วันก่อนเดินทาง | เก็บค่าใช้จ่าย ท่านละ 20,000 บาท |
| 4. แจ้งยกเลิกน้อยกว่า 15 วันก่อนเดินทาง | ทางบริษัทฯ ขอสงวนสิทธิ์ เก็บค่าใช้จ่ายทั้งหมด |
5. บริษัทขอสงวนสิทธิ์ในการเก็บค่าใช้จ่ายทั้งหมดกรณีท่านยกเลิกการเดินทางและมีผลทำให้คณะเดินทางไม่ครบตามจำนวนที่ บริษัทฯ กำหนดไว้ (30 ท่านขึ้นไป) เนื่องจากเกิดความเสียหายต่อทางบริษัทและผู้เดินทางอื่นที่เดินทางในคณะเดียวกันบริษัทต้องนำไปชำระค่าเสียหายต่างๆที่เกิดจากการยกเลิกของท่าน





6. กรณีเจ็บป่วย จนไม่สามารถเดินทางได้ ซึ่งจะต้องมีใบรับรองแพทย์จากโรงพยาบาลรับรอง บริษัทฯ จะทำการเลื่อนการเดินทางของท่าน ไปยังคณะต่อไปแต่ทั้งนี้ท่านจะต้องเสียค่าใช้จ่ายที่ไม่สามารถเรียกคืนได้คือ ค่าธรรมเนียมในการมัดจำตัว และค่าธรรมเนียมวีซ่าตามที่ สถานทูตฯ เรียกเก็บ
7. กรณียื่นวีซ่าแล้วไม่ได้รับการอนุมัติวีซ่าจากทางสถานทูต (วีซ่าไม่ผ่าน) และท่านได้ชำระค่าทัวร์หรือมัดจำมาแล้ว ทางบริษัทฯ ขอเก็บเฉพาะค่าใช้จ่ายที่เกิดขึ้นจริง เช่น ค่าวีซ่าและค่าบริการยื่นวีซ่า / ค่ามัดจำตัวเครื่องบิน หรือ ค่าตัวเครื่องบิน (กรณีออกตัวเครื่องบินแล้ว) ค่าส่วนต่างในกรณีที่กรุ๊ปออกเดินทางไม่ครบตามจำนวน
8. กรณีวีซ่าผ่านแล้ว แจ้งยกเลิกก่อนหรือหลังออกตัวโดยสาร บริษัทฯ ขอสงวนสิทธิ์ในการไม่คืนค่าทัวร์ทั้งหมด
9. กรณีผู้เดินทางไม่สามารถเข้า-ออกเมืองได้ เนื่องจากปลอมแปลงหรือการห้ามของเจ้าหน้าที่ ไม่ว่าจะเหตุผลใดๆ ตามทางบริษัทของสงวนสิทธิ์ในการ ไม่คืนค่าทัวร์ทั้งหมด

ข้อมูลเพิ่มเติมเรื่องโรงแรมที่พัก

1. เนื่องจากการวางแผนห้องพักของแต่ละโรงแรมแตกต่างกัน จึงอาจทำให้ห้องพักแบบห้องเดี่ยว (Single) , ห้องคู่ (Twin/Double) และห้องพักแบบ 3 ท่าน/3 เตียง (Triple Room) ห้องพักต่างประเภทอาจจะไม่ติดกันและบางโรงแรม อาจจะไม่มียอดห้องพักแบบ 3 ท่าน แต่อาจจะได้เป็น 1 เตียงใหญ่กับ 1 เตียงพับเสริม
2. โรงแรมส่วนใหญ่อาจจะไม่มีเครื่องปรับอากาศเนื่องจากอยู่ในแถบที่มีอุณหภูมิต่ำ
3. กรณีที่มีงานจัดประชุมนานาชาติ (Trade air) เป็นผลให้ค่าโรงแรมสูงขึ้นมากและห้องพักในเมืองเต็ม บริษัทฯ ขอสงวนสิทธิ์ในการปรับเปลี่ยนหรือย้ายเมืองเพื่อให้เกิดความเหมาะสม
4. โรงแรมที่มีลักษณะเป็น Traditional Building ห้องที่เป็นห้องเดี่ยวอาจเป็นห้องที่มีขนาดกะทัดรัดและไม่มีอ่างอาบน้ำ ซึ่งขึ้นอยู่กับการออกแบบของแต่ละโรงแรมนั้นๆ และห้องแต่ละห้องอาจมีลักษณะแตกต่างกัน

ข้อมูลเตรียมเอกสารการเดินทาง สำหรับผู้ที่มีอายุต่ำกว่า 18 ปี

ตั้งแต่วันที่ 1 มิถุนายน พ.ศ. 2558 กระทรวงมหาดไทยของแอฟริกาได้กำหนดให้เด็กที่มีอายุต่ำกว่า 18 ปี ที่เดินทางเข้า หรือ ออก จากประเทศแอฟริกาใต้ จะต้องมียกเอกสารดังต่อไปนี้

A. หากเดินทางพร้อมกับบิดาและมารดา จะต้องมียก

- สำเนาสูติบัตร พร้อมแปลเป็นภาษาอังกฤษ และ ต้องมีการประทับตรารับรองจากกงสุลเท่านั้น

B. หากเดินทางกับบิดา หรือ มารดา ท่านใดท่านหนึ่ง จะต้องมียก

- สำเนาสูติบัตร พร้อมแปลเป็นภาษาอังกฤษ และ ต้องมีการประทับตรารับรองจากกงสุลเท่านั้น





- หนังสือยินยอมที่เป็นลายลักษณ์อักษรจากบิดา หรือ มารดาที่ไม่ได้เดินทางมาด้วย และหนังสือยินยอมต้องมีอายุไม่เกิน 4 เดือนก่อนวันเดินทาง

ในกรณีที่ผู้ที่มีอายุต่ำกว่า 18 ปี และอยู่ในการดูแลของบิดา หรือ มารดาเพียงท่านเดียว จะต้องมี

- คำสั่งศาลที่ให้สิทธิในการดูแลเด็กโดยสมบูรณ์แก่บิดาหรือมารดาที่เดินทางพร้อมกับเด็ก
- ในกรณีที่บิดา หรือ มารดาท่านใดท่านหนึ่งเสียชีวิตแล้ว ให้นำใบมรณะบัตรมาแสดง

C. หากเดินทางกับผู้ใหญ่ที่ไม่ใช่ บิดามารดา

- สำเนาสูติบัตร พร้อมแปลเป็นภาษาอังกฤษ และ ต้องมีการประทับตรารับรองจาก **กงสุล** เท่านั้น
- หนังสือยินยอมให้เดินทางที่เป็นลายลักษณ์อักษรจากบิดามารดา หรือผู้ปกครองตามกฎหมาย และ
- สำเนาเอกสารบัตรประจำตัวประชาชน ของบิดามารดา หรือผู้ปกครองตามกฎหมาย และ
- ที่อยู่และหมายเลขโทรศัพท์ที่ติดต่อได้ของบิดามารดา หรือผู้ปกครองตามกฎหมาย

D. หากเด็กเดินทางคนเดียว

- สำเนาสูติบัตร พร้อมแปลเป็นภาษาอังกฤษ และ ต้องมีการประทับตรารับรองจาก **กงสุล** เท่านั้น และ
- จุดหมายรับรองของผู้ที่มารับเด็กที่ประเทศแอฟริกาใต้ ต้องมี ที่อยู่ และรายละเอียดข้อมูลเพื่อการติดต่อ และ
- สำเนาเอกสารบัตรประจำตัวประชาชนของผู้ที่มารับเด็ก รวมถึง วีซ่า หรือ ใบอนุญาตอยู่อาศัย (หากมีการขอตรวจจสอบ) และที่อยู่และหมายเลขโทรศัพท์ที่ติดต่อได้ของบิดามารดา หรือผู้ปกครองตามกฎหมาย และบุคคลที่เด็กจะไปอยู่อาศัยด้วยในแอฟริกา **เอกสารอย่างใดอย่างหนึ่ง**
- หนังสือยินยอมให้เดินทางที่เป็นลายลักษณ์อักษรจากบิดาและมารดา หรือผู้ปกครองตามกฎหมาย หรือ





- เอกสารแสดงความยินยอมของบิดาหรือมารดา ท่านใดท่านหนึ่งพร้อมกับ คำสั่งศาลที่ ให้สิทธิในการดูแลเด็กโดยสมบูรณ์

โปรดทราบในใบแจ้งเกิดจะต้องมีข้อมูลของบิดาและมารดาของเด็ก หากเอกสารไม่ใช่ ภาษาอังกฤษ จะต้องแปลเอกสารฉบับนั้นเป็นภาษาอังกฤษ และต้องได้รับการรับรองจาก ประเทศที่ออกเอกสารฉบับนั้น หากผู้โดยสารเดินทางโดยที่ไม่มีเอกสารเหล่านี้ อาจถูก ปฏิเสธในการเดินทางเข้า หรือเดินทางออกจากประเทศแอฟริกาใต้

ข้อกำหนดที่ระบุข้างต้นอาจไม่มีผลบังคับใช้กับผู้โดยสารที่อยู่ในระหว่างการเปลี่ยน เครื่อง เว้นแต่ผู้โดยสารท่านนั้นจำเป็นต้องมีวีซ่าในการเดินทางผ่านควรยื่นหนังสือ รับรองฉบับสมบูรณ์ระหว่างกระบวนการขอวีซ่าในการเดินทางผ่าน และผู้เดินทางควรมพกทั้ง หนังสือรับรองและวีซ่าติดตัวไว้ขณะเดินทาง

ข้อยกเว้น :

- หากผู้โดยสารที่อายุต่ำกว่า 18ปี เดินทางสู่แอฟริกาใต้ก่อนวันที่ 1 มิถุนายน พ.ศ.2558 สามารถเดินทางได้โดยที่ยังไม่ต้องมีเอกสารเหล่านี้ โดยสามารถเดินทางกลับหลังวันที่ 1 มิถุนายน พ.ศ.2558 ได้
- ผู้โดยสารที่อายุต่ำกว่า 18ปี ไม่จำเป็นต้องมีเอกสารหากเป็นการเดินทางผ่านเพื่อ เปลี่ยนเครื่องที่สนามบินนานาชาติ
- ผู้โดยสารที่อายุต่ำกว่า 18ปี และถือวีซ่าแอฟริกาใต้ ไม่จำเป็นต้องแสดงเอกสารเหล่านี้
- ในกรณีที่บางประเทศได้มีการรับรองชื่อผู้ปกครองอย่างเป็นทางการในหนังสือเดินทาง ของเด็ก เอกสารเหล่านี้สามารถยื่นแสดงหลักฐานแทนได้ (ตัวอย่างเช่น: หนังสือเดินทาง ของอินเดียที่มีระบุชื่อผู้ปกครองของเด็ก สามารถใช้เอกสารนี้ยื่นแทนเอกสารใบแจ้งเกิดได้



วิธีการชำระเงิน



บัญชีการโอนเงินของ วิศวาท์ ทราเวล

TAX ID : 0105560030634

TAT License No.11/09340

ธนาคารกสิกรไทย (สาขาแม็กซ์แวลู พัฒนาการ)

บัญชี นายณัฐพล จงธนพิพัฒน์

เลขที่ 047-8-37476-3



ธนาคารไทยพาณิชย์ (สาขาแม็กซ์แวลู พัฒนาการ)

บัญชี นายณัฐพล จงธนพิพัฒน์

เลขที่ 432-014556-8



SCB



ธนาคารกรุงเทพ (สาขากนนพัฒนาการ)

บัญชี นายณัฐพล จงธนพิพัฒน์

เลขที่ 198-4-75918-1



ขั้นตอนการโอน : หลังโอนเงินทุกครั้ง กรุณาแจ้งหลักฐานการโอน โดยระบุข้อมูลดังนี้

1. ชื่อ-นามสกุล , เบอร์โทร. ของผู้โอนชำระ
2. ส่งสลิปการโอนผ่านทาง  @wecrafttravel หรือ e-mail : wecraftabroad@gmail.com
3. โทร. แจ้งรายละเอียดทุกครั้งหลังโอน  080-426-1518 (ฝ่ายบัญชีและฝ่ายขาย)
 099-165-4462 (ฝ่ายบัญชีและฝ่ายขาย)



*** **หมายเหตุ** : โปรดตรวจสอบความถูกต้องของหมายเลขบัญชีที่จะโอนเงิน ...

ทางบริษัทฯ จะไม่รับผิดชอบใดๆ หากเกิดความผิดพลาดจากการ โอนเงินเข้าบัญชีอื่นนอกเหนือจากที่ทางบริษัทฯ กำหนดไว้ !!



We Craft Travel (TAT License No. 11/09340)

Address : Thanya Park Shopping Mall 735/2 Srinakarin Road,
Suanluang, Bangkok, 10250 Building B Floor G Room BG51

 099-165-4462 , 080-426-1518  @wecrafttravel

E-mail : wecraftabroad@gmail.com , wecraftabroad01@gmail.com

